

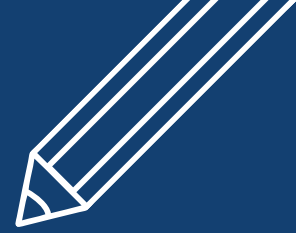

HISTÓRIA



Orientações Curriculares 2022



**ENSINO FUNDAMENTAL
ANOS INICIAIS
1º TRIMESTRE**



GOVERNO DO ESTADO DO ESPÍRITO SANTO

Governador

JOSÉ RENATO CASAGRANDE

Secretário de Estado da Educação

VITOR AMORIM DE ANGELO

Subsecretária de Estado da Educação Básica e Profissional

ANDRÉA GUZZO PEREIRA

Assessora de Apoio Curricular e Educação Ambiental

ALEIDE CRISTINA DE CAMARGO

Técnicos Educacionais

Arte

Claudia Botelho

Ciências

Lorena Tereza da PenhaSilva

Educação Física

Korine Cardoso Santana

Ensino Religioso

Ernani Carvalho do Nascimento

Geografia

Wanderley Lopes Sebastião

História

João Evangelista deSousa

Língua Inglesa

Johan Wolfgang Honorato

Língua Portuguesa

Fernanda Maia Lyrio

Rogério Carvalho deHolanda

Danielle Class França

Matemática

Gabriel Luiz Santos Kachel

Wellington Rosa deAzevedo

Agosto

2022



GOVERNO DO ESTADO DO ESPÍRITO SANTO
Secretaria de Estado da Educação
Subsecretaria de Educação Básica e Profissional
Assessoria de Apoio Curricular e Educação Ambiental

Caro(a) Professor(a),

Considerando a necessidade de ampliação e aprofundamento das discussões presentes no novo Currículo do Espírito Santo, nas matrizes de avaliações externas e no trabalho por áreas de conhecimento, a Assessoria de Apoio Curricular e Educação Ambiental elaborou as Orientações Curriculares para as Escolas Estaduais. O objetivo é orientar professores e pedagogos para o planejamento pedagógico e a gestão curricular com foco na aprendizagem dos estudantes durante o ano letivo de 2022.

Este documento não substitui o currículo, no entanto representa uma forma de desdobramento que pode auxiliar em sua implementação. Aponta caminhos a partir do alinhamento entre os componentes de uma mesma área e também entre as diferentes Áreas de Conhecimento, servindo como um instrumento de gestão da aprendizagem para a equipe pedagógica da escola.

Além da integração entre as áreas é importante a conexão com os Temas Integradores presentes no Currículo do Espírito Santo, uma vez que são capazes de entrelaçar as diversas áreas de conhecimento que compõem o Currículo do Espírito Santo e trazem questões que atravessam as experiências dos sujeitos em seus contextos de vida, ações no público, no privado e no cotidiano. Compreende aspectos para além da dimensão cognitiva, dando conta da formação social, política e ética e que considera e valoriza as diversas identidades culturais.

O documento está organizado em uma tabela, estruturada da seguinte forma:

Primeira seção: Duas colunas onde estão descritos as habilidades e os objetos de conhecimento referentes ao ano/série.

***As Habilidades Estruturantes estão destacadas nas tabelas.**



GOVERNO DO ESTADO DO ESPÍRITO SANTO
Secretaria de Estado da Educação
Subsecretaria de Educação Básica e Profissional
Assessoria de Apoio Curricular e Educação Ambiental

Segunda seção: Estão as Habilidades do componente correlacionadas entre as diferentes Áreas de Conhecimento, o que pode auxiliar no trabalho interdisciplinar.

Terceira seção: Descritores PAEBES, para os componentes que são contemplados por essa avaliação externa, o que permite a utilização dessa informação de modo mais direto no plano de aula.

Quarta seção: Sugestões de objetos de aprendizagem e videoaulas, para que além dos livros didáticos o professor possa ter algumas sugestões de materiais a serem utilizados em suas aulas.

É importante ressaltar o seu papel de referência institucional para a elaboração do plano de ensino anual, bem como das ações de realinhamento curricular, na medida em que as habilidades e/ou objetos de conhecimento estão organizados por trimestre, com orientações que permitem ao professor refletir sobre a sua prática educativa. Serve ainda como um ponto de referência para o desenvolvimento das habilidades esperadas ao fim de cada etapa da Educação Básica.

As orientações curriculares foram desenvolvidas para atender às necessidades dos estudantes, dando-lhes a oportunidade de alcançar uma aprendizagem significativa e de qualidade, a partir do alinhamento das habilidades (cognitivas e tecnológicas) e objetos de conhecimento no processo de elaboração do planejamento com foco nas expectativas de aprendizagem.

Ótimo trabalho!

*As Habilidades Estruturantes estão destacadas nas tabelas.



GOVERNO DO ESTADO DO ESPÍRITO SANTO
Secretaria de Estado da Educação
Subsecretaria de Educação Básica e Profissional
Assessoria de Apoio Curricular e Educação Ambiental

Ensino Fundamental – Anos Iniciais	
História - 1º Ano	
1º Trimestre	
Habilidades	Objetos de Conhecimento
<p>EF01HI01/ES Identificar aspectos do seu crescimento por meio do registro das lembranças particulares ou de lembranças dos membros de sua família e/ou de sua comunidade, compreendendo e despertando memórias através de imagens, iconográficos, fotografias e vídeos, mudanças e permanências que envolvam seu próprio crescimento e do outro. Reconhecendo através de recursos visuais singularidades de comportamentos, identidade e pertencimento a sua família e de sua comunidade.</p> <p>*EF01HI02/ES Identificar a relação entre as suas histórias e as histórias de sua família e de sua comunidade, (re) conhecendo-se como parte de um grupo social com suas especificidades e circunstâncias diversas.</p>	<ul style="list-style-type: none">. As fases da vida e a ideia de temporalidade (passado, presente, futuro).. Memória e Cronologia.. As diferentes formas de organização da família e da comunidade: os vínculos pessoais e as relações de amizade.
Habilidades correlacionadas com habilidades de outros componentes	
<p>EF01HI01/ES Identificar aspectos do seu crescimento por meio do registro das lembranças particulares ou de lembranças dos membros de sua família e/ou de sua comunidade, compreendendo e despertando memórias através de imagens, iconográficos, fotografias e vídeos, mudanças e permanências que envolvam seu próprio crescimento e do outro. Reconhecendo através de recursos visuais singularidades de comportamentos, identidade e pertencimento a sua família e de sua comunidade.</p> <p>EF01HI02/ES Identificar a relação entre as suas histórias e as histórias de sua família e de sua comunidade, (re) conhecendo-se como parte de um grupo social com suas especificidades e circunstâncias diversas.</p>	

*As Habilidades Estruturantes estão destacadas nas tabelas.



GOVERNO DO ESTADO DO ESPÍRITO SANTO
Secretaria de Estado da Educação
Subsecretaria de Educação Básica e Profissional
Assessoria de Apoio Curricular e Educação Ambiental

Ensino Fundamental – Anos Iniciais

História - 1º Ano

1º Trimestre

EF01GE01/ES Descrever características observadas de seus lugares de vivência (moradia, escola etc.) e identificar semelhanças e diferenças entre esses lugares auxiliando para a compreensão do local de inserção por meio das relações estabelecidas no cotidiano com a família, vizinhos e as pessoas da escola e explicitar as diferenças que existem no espaço geográfico, do local para o global, permitindo a percepção das diferenças entre as moradias, ruas, praças e modo de vida das pessoas.

EF01GE02/ES Identificar semelhanças e diferenças entre jogos e brincadeiras de diferentes épocas e lugares explicitando o diferencial entre as brincadeiras dos pais e dos avós em relação às brincadeiras no contexto do desenvolvimento tecnológico.

EF01GE03/ES Identificar e relatar semelhanças e diferenças de usos do espaço público (praças, parques) para o lazer e diferentes manifestações percebendo que os espaços coletivos podem ser utilizados de formas alternativas: lazer, reuniões, manifestações diversas, aulas, entre outros.

EF01HI02/ES Identificar a relação entre as suas histórias e as histórias de sua família e de sua comunidade, (re) conhecendo - se como parte de um grupo social com suas especificidades e circunstâncias diversas.

EF01CI04 Comparar características de diferentes materiais presentes em objetos de uso cotidiano, discutindo sua origem, os modos como são descartados e como podem ser usados de forma mais consciente.

EF01MA01/ES Utilizar o significado de números naturais como indicador de quantidade ou de ordem em diferentes situações cotidianas e reconhecer situações em que os números não indicam contagem nem ordem, mas sim código de identificação, tais como documentos pessoais, códigos presentes em contas de água ou luz ou até mesmo códigos de barras em contas.

EF15AR01-01/ES Identificar e apreciar as primeiras manifestações das artes visuais de diferentes povos do Brasil, das Américas e do mundo e seus diálogos com a produção artística contemporânea, cultivando a percepção, o imaginário, a ludicidade, a capacidade de simbolizar e o repertório imagético.

*As Habilidades Estruturantes estão destacadas nas tabelas.



GOVERNO DO ESTADO DO ESPÍRITO SANTO
Secretaria de Estado da Educação
Subsecretaria de Educação Básica e Profissional
Assessoria de Apoio Curricular e Educação Ambiental

Ensino Fundamental – Anos Iniciais

História - 1º Ano

1º Trimestre

EF12EF01-01/ES Experimentar, fruir e recriar diferentes brincadeiras e jogos da cultura popular presentes no contexto comunitário e regional, reconhecendo e respeitando as diferenças individuais de desempenho dos colegas. A prática deve ser organizada de forma a exigir habilidades mais simples possibilitando o trabalho de uma atitude positiva com relação às diferenças e possibilidades de aprender e desenvolver-se continuamente.

EF15LP01 Identificar a função social de textos que circulam em campos da vida social dos quais participa cotidianamente (a casa, a rua, a comunidade, a escola) e nas mídias impressa, de massa e digital, reconhecendo para que foram produzidos, onde circulam, quem os produziu e a quem se destinam.

EF01ER03/ES Reconhecer e respeitar as características físicas (dimensão concreta) e subjetivas (dimensão subjetiva) de cada um.

Descritores PAEBES

Não há descritores do PAEBES para esse componente nesta série.

Sugestões de objetos de aprendizagem e videoaulas

Programa Escolar – Dispõe materiais do Programa de Atividades Pedagógicas não Presenciais para apoio ao ensino e aprendizagem. Disponível em: <https://sedu.es.gov.br/escolar/professores/ensino-fundamental-series-finais/ciencias-humanas-ensino-fundamental-series-finais>

Sedu Digital - Esse ambiente possui salas virtuais para envio de conteúdos digitais e atividades para alunos, distribuição de tarefas, elaboração de questionários de verificação de aprendizagem, comunicação em tempo real, dentre outras ferramentas disponíveis. Disponível em: <https://sedudigital.edu.es.gov.br/>

Disponível em: <https://www.youtube.com/channel/UCH8UuMEIRnv-ukHEmq246bw>

*As Habilidades Estruturantes estão destacadas nas tabelas.



GOVERNO DO ESTADO DO ESPÍRITO SANTO
Secretaria de Estado da Educação
Subsecretaria de Educação Básica e Profissional
Assessoria de Apoio Curricular e Educação Ambiental

Ensino Fundamental – Anos Iniciais	
História - 2º Ano	
1º Trimestre	
Habilidades	Objetos de Conhecimento
<p>EF02HI01/ES Reconhecer espaços de sociabilidade e identificar os motivos que aproximam e separam as pessoas em diferentes grupos sociais ou de parentesco, percebendo aproximações de comportamento e compreendendo que as diferenças devem ser respeitadas. A convivência em grupo exige respeito ao outro, identificando personagens em faixa etária variada e grupos étnicos diversos, trazendo relatos de vida, considerando o autoconhecimento e o conhecer do outro fundamental para estabelecer vínculos sociais e perspectivas de futuro que respeitem o diverso e compreendam identidades.</p> <p>EF02HI02/ES Identificar e descrever práticas e papéis sociais que as pessoas exercem em diferentes comunidades, valorizando a história oral e os conhecimentos da memória coletiva e individual dos povos e comunidades tradicionais que habitam nosso Estado.</p> <p>EF02HI03/ES Selecionar situações cotidianas que remetam à percepção de mudança, pertencimento e memória, identificando transformações e permanências no comportamento, ambiente e espaço, resgatando a memória coletiva e pessoal através de imagens do país, do Estado, da comunidade, da escola e da casa em diferentes épocas e percebendo a ideia de permanência e mudança, em relação a território, espaço e tempo.</p>	<p>. A noção do “Eu” e do “Outro”: comunidade, convivências e interações entre pessoas.</p> <p>. A noção do “Eu” e do “Outro”: registros de experiências pessoais e da comunidade no tempo e no espaço.</p>
Habilidades correlacionadas com habilidades de outros componentes	

*As Habilidades Estruturantes estão destacadas nas tabelas.



GOVERNO DO ESTADO DO ESPÍRITO SANTO
Secretaria de Estado da Educação
Subsecretaria de Educação Básica e Profissional
Assessoria de Apoio Curricular e Educação Ambiental

Ensino Fundamental – Anos Iniciais

História - 2º Ano

1º Trimestre

EF02HI01/ES Reconhecer espaços de sociabilidade e identificar os motivos que aproximam e separam as pessoas em diferentes grupos sociais ou de parentesco, percebendo aproximações de comportamento e compreendendo que as diferenças devem ser respeitadas. A convivência em grupo exige respeito ao outro, identificando personagens em faixa etária variada e grupos étnicos diversos, trazendo relatos de vida, considerando o autoconhecimento e o conhecer do outro fundamental para estabelecer vínculos sociais e perspectivas de futuro que respeitem o diverso e compreendam identidades.

EF02HI02/ES Identificar e descrever práticas e papéis sociais que as pessoas exercem em diferentes comunidades, valorizando a história oral e os conhecimentos da memória coletiva e individual dos povos e comunidades tradicionais que habitam nosso Estado.

EF02HI03/ES Selecionar situações cotidianas que remetam à percepção de mudança, pertencimento e memória, identificando transformações e permanências no comportamento, ambiente e espaço, resgatando a memória coletiva e pessoal por meio de imagens do país, do Estado, da comunidade, da escola e da casa em diferentes épocas e percebendo a ideia de permanência e mudança, em relação a território/espaço/tempo.

EF02GE01/ES Descrever a história das migrações no bairro ou comunidade em que vive, considerando as histórias familiares, identificando os diferentes grupos sociais inseridos em um mesmo lugar e percebendo as diferenças existentes entre o campo e a cidade e as relações sociais e culturais existentes no modo de vida das pessoas.

EF02GE02/ES Comparar costumes e tradições de diferentes populações inseridas no bairro ou comunidade em que vive, reconhecendo a importância do respeito às diferenças, compreendendo que as pessoas são diferentes em suas características físicas, no jeito de ser e na forma de se vestir.

EF02HI03/ES memória, identificando transformações e permanências no comportamento, ambiente e espaço, resgatando a memória coletiva e pessoal através de imagens do país, do Estado, da comunidade, da escola e da casa em diferentes épocas e percebendo a ideia de permanência e mudança, em relação a território, espaço e tempo.

*As Habilidades Estruturantes estão destacadas nas tabelas.



GOVERNO DO ESTADO DO ESPÍRITO SANTO
Secretaria de Estado da Educação
Subsecretaria de Educação Básica e Profissional
Assessoria de Apoio Curricular e Educação Ambiental

Ensino Fundamental – Anos Iniciais

História - 2º Ano

1º Trimestre

Habilidades que oportuniza o trabalho interdisciplinar com as habilidades:

EF02MA12/ES Identificar e registrar, em linguagem verbal ou não verbal, a localização e os deslocamentos de pessoas e de objetos no espaço, considerando mais de um ponto de referência, e indicar as mudanças de direção e de sentido, com o uso de mapas, desenhos, esquemas ou aplicativos (com trilhas e labirintos).

EF15LP01 Identificar a função social de textos que circulam em campos da vida social dos quais participa cotidianamente (a casa, a rua, a comunidade, a escola) e nas mídias impressa, de massa e digital, reconhecendo para que foram produzidos, onde circulam, quem os produziu e a quem se destinam.

EF02ER03 Identificar as diferentes formas de registro das memórias pessoais, familiares e escolares (fotos, músicas, narrativas, álbuns).

EF15AR01-02/ES Identificar e apreciar formas distintas das artes visuais tradicionais e contemporâneas presentes na cultura local (artistas visuais e artesãos do seu entorno: vila, cidade, comunidade, distrito, etc..), percebendo sua relação com outras produções artísticas e culturais de tempos e lugares distintos, cultivando a percepção, o imaginário, a capacidade de simbolizar e o repertório imagético.

EF12EF01-01/ES Experimentar, fruir e recriar diferentes brincadeiras e jogos da cultura popular presentes no contexto comunitário e regional, reconhecendo e respeitando as diferenças individuais de desempenho dos colegas. A prática deve ser organizada de forma a exigir habilidades mais simples possibilitando o trabalho de uma atitude positiva com relação às diferenças e possibilidades de aprender e desenvolver-se continuamente.

EF02ER04/ES Identificar os símbolos presentes nos variados espaços de convivência (família, comunidade escolar, cidade e estado).

*As Habilidades Estruturantes estão destacadas nas tabelas.



GOVERNO DO ESTADO DO ESPÍRITO SANTO
Secretaria de Estado da Educação
Subsecretaria de Educação Básica e Profissional
Assessoria de Apoio Curricular e Educação Ambiental

Ensino Fundamental – Anos Iniciais

História - 2º Ano

1º Trimestre

Descritores PAEBES

Não há descritores do PAEBES para esse componente nesta série.

Sugestões de objetos de aprendizagem e videoaulas

Programa Escolar – Dispõe materiais do Programa de Atividades Pedagógicas não Presenciais para apoio ao ensino e aprendizagem. Disponível em: <https://sedu.es.gov.br/escolar/professores/ensino-fundamental-series-finais/ciencias-humanas-ensino-fundamental-series-finais>

Sedu Digital - Esse ambiente possui salas virtuais para envio de conteúdos digitais e atividades para alunos, distribuição de tarefas, elaboração de questionários de verificação de aprendizagem, comunicação em tempo real, dentre outras ferramentas disponíveis. Disponível em: <https://sedudigital.edu.es.gov.br/>

Disponível em: <https://www.youtube.com/channel/UCh8UuMEIRnv-ukHEmq246bw>

*As Habilidades Estruturantes estão destacadas nas tabelas.



GOVERNO DO ESTADO DO ESPÍRITO SANTO
Secretaria de Estado da Educação
Subsecretaria de Educação Básica e Profissional
Assessoria de Apoio Curricular e Educação Ambiental

Ensino Fundamental – Anos Iniciais	
História - 3º Ano	
1º Trimestre	
Habilidades	Objetos de Conhecimento
<p>EF03HI01/ES Identificar os grupos populacionais que formam a cidade, o município e a região, as relações estabelecidas entre eles e os eventos que marcam a formação da cidade, como fenômenos migratórios (vida rural/ vida urbana), desmatamentos, estabelecimento de grandes empresas, celebrações, festejos tradicionais, manifestações culturais e etc., que desenvolvem relações de pertencimento dos sujeitos ao território.</p> <p>EF03HI02/ES Selecionar, por meio da consulta de fontes de diferentes naturezas, produzir e registrar acontecimentos ocorridos ao longo do tempo na cidade ou região em que vive. Escolher fatos coletados de diferentes fontes (relatos orais, fotografias antigas, documentos, objetos etc.) que dizem respeito à história da cidade ou da região, investigando as motivações dos feriados locais, sujeitos históricos, transformações espaciais e temporais, movimentos sociais, deslocamentos de pessoas, povos e comunidades tradicionais que protagonizaram a história da região.</p> <p>EF03HI03/ES Identificar e comparar pontos de vista em relação a eventos significativos do local em que vivemos e aspectos relacionados a condições sociais e à presença de diferentes grupos sociais e culturais, com especial destaque para as culturas africanas, indígenas e de migrantes, também, povos e comunidades tradicionais que se fazem presentes no Espírito Santo e compõem o mosaico étnico que forma a identidade cultural do capixaba.</p>	<p>. O “Eu”, o “Outro” e os diferentes grupos sociais e étnicos que compõem a comunidade, a cidade e os municípios: os desafios sociais, culturais e ambientais do lugar onde vivemos.</p> <p>. Os patrimônios históricos e culturais da cidade e/ou do município em que vivemos.</p>

*As Habilidades Estruturantes estão destacadas nas tabelas.



GOVERNO DO ESTADO DO ESPÍRITO SANTO
Secretaria de Estado da Educação
Subsecretaria de Educação Básica e Profissional
Assessoria de Apoio Curricular e Educação Ambiental

Ensino Fundamental – Anos Iniciais

História - 3º Ano

1º Trimestre

EF03HI04 Identificar os patrimônios históricos e culturais de sua comunidade, cidade ou região e discutir as razões culturais, sociais e políticas para que assim sejam considerados e conservados, relacionando a região e suas atividades culturais, percebendo as potencialidades econômicas, sociais e conjunturas políticas de sua região.

Habilidades correlacionadas com habilidades de outros componentes

EF03HI01/ES Identificar os grupos populacionais que formam a cidade, o município e a região, as relações estabelecidas entre eles e os eventos que marcam a formação da cidade, como fenômenos migratórios (vida rural/ vida urbana), desmatamentos, estabelecimento de grandes empresas, celebrações, festejos tradicionais, manifestações culturais e etc., que desenvolvem relações de pertencimento dos sujeitos ao território.

EF03HI02/ES Selecionar, por meio da consulta de fontes de diferentes naturezas, produzir e registrar acontecimentos ocorridos ao longo do tempo na cidade ou região em que vive. Escolher fatos coletados de diferentes fontes (relatos orais, fotografias antigas, documentos, objetos etc.) que dizem respeito à história da cidade ou da região, investigando as motivações dos feriados locais, sujeitos históricos, transformações espaciais e temporais, movimentos sociais, deslocamentos de pessoas, povos e comunidades tradicionais que protagonizaram a história da região.

EF03HI03/ES Identificar e comparar pontos de vista em relação a eventos significativos do local em que vivemos e aspectos relacionados a condições sociais e à presença de diferentes grupos sociais e culturais, com especial destaque para as culturas africanas,

*As Habilidades Estruturantes estão destacadas nas tabelas.



GOVERNO DO ESTADO DO ESPÍRITO SANTO
Secretaria de Estado da Educação
Subsecretaria de Educação Básica e Profissional
Assessoria de Apoio Curricular e Educação Ambiental

Ensino Fundamental – Anos Iniciais

História - 3º Ano

1º Trimestre

indígenas e de migrantes, também, povos e comunidades tradicionais que se fazem presentes no Espírito Santo e compõem o mosaico étnico que forma a identidade cultural do capixaba.

EF03HI04 Identificar os patrimônios históricos e culturais de sua cidade ou região e discutir as razões culturais, sociais e políticas para que assim sejam considerados e conservados, relacionando a cidade e suas atividades culturais, percebendo as potencialidades econômicas, sociais e conjunturas políticas de sua região.

EF03GE01/ES Identificar e comparar aspectos culturais dos grupos sociais de seus lugares de vivência, seja na cidade, seja no campo, investigando também, quais as contribuições culturais, sociais ou econômicas desses grupos para o local e para o estado do Espírito Santo.

EF03GE02/ES Identificar, em seus lugares de vivência, marcas de contribuição cultural e econômica de grupos de diferentes origens analisando também a contribuição destes para o Espírito Santo.

EF03GE03 Reconhecer os diferentes modos de vida de povos e comunidades tradicionais em distintos lugares.

EF03HI02/ES Selecionar, por meio da consulta de fontes de diferentes naturezas, produzir e registrar acontecimentos ocorridos ao longo do tempo na cidade ou região em que vive. Escolher fatos coletados de diferentes fontes (relatos orais, fotografias antigas, documentos, objetos etc.) que dizem respeito à história da cidade ou da região, investigando as motivações dos feriados locais, sujeitos históricos, transformações espaciais e temporais, movimentos sociais, deslocamentos de pessoas, povos e comunidades tradicionais que protagonizaram a história da região.

EF15AR03-03/ES Reconhecer e analisar a influência de distintas matrizes estéticas e culturais das artes visuais nas manifestações artísticas do modernismo brasileiro presentes nas culturas locais, regionais e nacionais.

*As Habilidades Estruturantes estão destacadas nas tabelas.



GOVERNO DO ESTADO DO ESPÍRITO SANTO
Secretaria de Estado da Educação
Subsecretaria de Educação Básica e Profissional
Assessoria de Apoio Curricular e Educação Ambiental

Ensino Fundamental – Anos Iniciais

História - 3º Ano

1º Trimestre

EF15LP01 Identificar a função social de textos que circulam em campos da vida social dos quais participa cotidianamente (a casa, a rua, a comunidade, a escola) e nas mídias impressa, de massa e digital, reconhecendo para que foram produzidos, onde circulam, quem os produziu e a quem se destinam.

EF03ER03/ES Identificar e respeitar práticas celebrativas (cerimônias, orações, festividades, peregrinações, entre outras, na família, comunidade escolar, cidade, estado e Brasil) de diferentes tradições religiosas.

Descritores PAEBES

Não há descritores do PAEBES para esse componente nesta série.

Sugestões de objetos de aprendizagem e videoaulas

Programa EscoLar – Dispõe materiais do Programa de Atividades Pedagógicas não Presenciais para apoio ao ensino e aprendizagem. Disponível em: <https://sedu.es.gov.br/escolar/professores/ensino-fundamental-series-finais/ciencias-humanas-ensino-fundamental-series-finais>

Sedu Digital - Esse ambiente possui salas virtuais para envio de conteúdos digitais e atividades para alunos, distribuição de tarefas, elaboração de questionários de verificação de aprendizagem, comunicação em tempo real, dentre outras ferramentas disponíveis. Disponível em: <https://sedudigital.edu.es.gov.br/>

Disponível em: <https://www.youtube.com/channel/UCh8UuMEIRnv-ukHEmq246bw>

Cultura indígena no Espírito Santo

<https://www.youtube.com/watch?v=YNZ958ZLGqA&list=PL1h5XXIbI6i49G6mcXkOIig8mSLK9rznN&index=10>

<https://www.youtube.com/watch?v=hdWcoPZ-gPI&list=PL1h5XXIbI6i49G6mcXkOIig8mSLK9rznN&index=12>

*As Habilidades Estruturantes estão destacadas nas tabelas.



GOVERNO DO ESTADO DO ESPÍRITO SANTO
Secretaria de Estado da Educação
Subsecretaria de Educação Básica e Profissional
Assessoria de Apoio Curricular e Educação Ambiental

Ensino Fundamental – Anos Iniciais	
História - 4º Ano	
1º Trimestre	
Habilidades	Objetos de Conhecimento
<p>*EF04HI01/ES Reconhecer a História como ciência que estuda o resultado da ação do ser humano no tempo e no espaço, com base na identificação de mudanças e permanências ao longo do tempo, estabelecendo conexões entre variações e continuidades de comportamento e estruturas no passado e no presente, percebidos no cotidiano, nas relações sociais, na família, na escola, na comunidade e demais espaços de convivência.</p> <p>EF04HI02/ES Identificar mudanças e permanências ao longo do tempo, discutindo os sentidos dos processos históricos que envolvem a humanidade (nomadismo, desenvolvimento da agricultura e do pastoreio, criação da indústria etc.), compreendendo os conceitos de sociedade hidráulica e revolução agrícola, e percebendo a ocupação espacial e deslocamentos das etnias indígenas, povos e comunidades tradicionais e a ocupação de territórios próximos a rios no Espírito Santo. Dando importância à água e conservação do meio ambiente para a prática agrícola consciente e sobrevivência do homem ao longo do tempo.</p> <p>EF04HI03/ES Identificar as transformações ocorridas na cidade ao longo do tempo e discutir suas interferências nos modos de vida de seus habitantes, tomando como ponto de partida o presente.</p>	<p>. A ação das pessoas, grupos sociais e comunidades no tempo e no espaço: nomadismo, agricultura, escrita, navegações, indústria, entre outras.</p> <p>. A circulação de pessoas e as transformações no meio natural.</p>

*As Habilidades Estruturantes estão destacadas nas tabelas.



GOVERNO DO ESTADO DO ESPÍRITO SANTO
Secretaria de Estado da Educação
Subsecretaria de Educação Básica e Profissional
Assessoria de Apoio Curricular e Educação Ambiental

Ensino Fundamental – Anos Iniciais

História - 4º Ano

1º Trimestre

EF04HI04/ES Identificar as relações entre os indivíduos e a natureza e discutir o significado do nomadismo, as hipóteses de migrações para a Ásia Menor e América e da fixação das primeiras comunidades humanas.

EF04HI05/ES Relacionar os processos de ocupação do campo a intervenções na natureza, avaliando os resultados dessas intervenções, as diferentes dinâmicas de ocupação nessas paisagens, buscando compreender como o desenvolvimento das tecnologias e da organização política, econômica e social foi capaz de modificar as paisagens no passado e como o fazem atualmente, relacionando essas transformações a mudanças na pirâmide social, especialização do trabalho, produção para o mercado externo, além do domínio de tecnologias que reestruturam o modo de produção na agricultura e no manejo de recursos aquáticos e florestais.

Habilidades correlacionadas com habilidades de outros componentes

EF04HI01/ES Reconhecer a História como ciência que estuda o resultado da ação do ser humano no tempo e no espaço, com base na identificação de mudanças e permanências ao longo do tempo, estabelecendo conexões entre variações e continuidades de comportamento e estruturas no passado e no presente, percebidos no cotidiano, nas relações sociais, na família, na escola, na comunidade e demais espaços de convivência.

EF04HI02/ES Identificar mudanças e permanências ao longo do tempo, discutindo os sentidos dos grandes marcos da história da humanidade (nomadismo, desenvolvimento da agricultura e do pastoreio, criação da indústria etc.), compreendendo os conceitos de sociedade hidráulica e revolução agrícola, e percebendo a ocupação espacial e deslocamentos das etnias indígenas, povos e comunidades

*As Habilidades Estruturantes estão destacadas nas tabelas.



GOVERNO DO ESTADO DO ESPÍRITO SANTO
Secretaria de Estado da Educação
Subsecretaria de Educação Básica e Profissional
Assessoria de Apoio Curricular e Educação Ambiental

Ensino Fundamental – Anos Iniciais

História - 4º Ano

1º Trimestre

tradicionais no Espírito Santo próximas aos rios do Espírito Santo. Dando importância à água e conservação do meio ambiente para a prática agrícola consciente e sobrevivência do homem ao longo do tempo.

EF04GE01 Selecionar, em seus lugares de vivência e em suas histórias familiares e/ ou da comunidade, elementos de distintas culturas (indígenas, afro-brasileiras, de outras regiões do país, latino-americanas, europeias, asiáticas etc.), valorizando o que é próprio em cada uma delas e sua contribuição para a formação da cultura local, estadual, regional e brasileira.

EF04GE02/ES Descrever processos migratórios e suas contribuições para a formação da sociedade brasileira e espírito-santense considerando também os traços da imigração nos locais de vivência.

EF04HI02/ES Identificar mudanças e permanências ao longo do tempo, discutindo os sentidos dos processos históricos que envolvem a humanidade (nomadismo, desenvolvimento da agricultura e do pastoreio, criação da indústria etc.), compreendendo os conceitos de sociedade hidráulica e revolução agrícola, e percebendo a ocupação espacial e deslocamentos das etnias indígenas, povos e comunidades tradicionais e a ocupação de territórios próximos a rios no Espírito Santo. Dando importância à água e conservação do meio ambiente para a prática agrícola consciente e sobrevivência do homem ao longo do tempo.

EF04CI05 Descrever e destacar semelhanças e diferenças entre o ciclo da matéria e o fluxo de energia entre os componentes vivos e não vivos de um ecossistema, destacando os efeitos da interação da comunidade local com o ecossistema em que vive e propondo formas de promover o desenvolvimento da consciência ambiental e de atitudes sustentáveis.

EF04HI01/ES Reconhecer a História como ciência que estuda o resultado da ação do ser humano no tempo e no espaço, com base na identificação de mudanças e permanências ao longo do tempo, estabelecendo conexões entre variações e continuidades de comportamento e estruturas no passado e no presente, percebidos no cotidiano, nas relações sociais, na família, na escola, na comunidade e demais espaços de convivência.

EF04ER03 Caracterizar ritos de iniciação e de passagem em diversos grupos religiosos (nascimento, casamento e morte).

*As Habilidades Estruturantes estão destacadas nas tabelas.



GOVERNO DO ESTADO DO ESPÍRITO SANTO
Secretaria de Estado da Educação
Subsecretaria de Educação Básica e Profissional
Assessoria de Apoio Curricular e Educação Ambiental

Ensino Fundamental – Anos Iniciais

História - 4º Ano

1º Trimestre

Descritores PAEBES

Não há descritores do PAEBES para esse componente nesta série.

Sugestões de objetos de aprendizagem e videoaulas

Programa EscoLar – Dispõe materiais do Programa de Atividades Pedagógicas não Presenciais para apoio ao ensino e aprendizagem. Disponível em: <https://sedu.es.gov.br/escolar/professores/ensino-fundamental-series-finais/ciencias-humanas-ensino-fundamental-series-finais>

Sedu Digital - Esse ambiente possui salas virtuais para envio de conteúdos digitais e atividades para alunos, distribuição de tarefas, elaboração de questionários de verificação de aprendizagem, comunicação em tempo real, dentre outras ferramentas disponíveis. Disponível em: <https://sedudigital.edu.es.gov.br/>

Disponível em: <https://www.youtube.com/channel/UCh8UuMEIRnv-ukHEmq246bw>

*As Habilidades Estruturantes estão destacadas nas tabelas.



GOVERNO DO ESTADO DO ESPÍRITO SANTO
Secretaria de Estado da Educação
Subsecretaria de Educação Básica e Profissional
Assessoria de Apoio Curricular e Educação Ambiental

Ensino Fundamental – Anos Iniciais	
História - 5º Ano	
1º Trimestre	
Habilidades	Objetos de Conhecimento
<p>*EF05HI01/ES Identificar os processos de formação das culturas e dos povos, relacionando-os com o espaço geográfico ocupado e os grandes rios da Ásia Menor, África, América, Brasil e Espírito Santo, considerando sociedades e civilizações hidráulicas e identificando os conceitos de Estado teocrático, revolução agrícola e sociedade hidráulica.</p> <p>EF05HI02/ES Identificar os mecanismos de organização do poder político com vistas à compreensão da ideia de Estado e/ou de outras formas de ordenação social presentes na antiguidade, sobretudo o papel do chefe de Estado, dos sacerdotes e mulheres, também, a ideia de escravidão dentro desses sistemas.</p> <p>EF05HI03/ES Analisar o papel das culturas e das religiões na composição identitária dos povos antigos, identificando que quase todos os povos da Antiguidade desenvolvem religiões politeístas e que nas diversas sociedades do mundo antigo suas divindades estão relacionadas à natureza e agricultura, podendo ter diferentes nomes, funções ou grau de importância. As mudanças nos panteões de deuses refletem movimentos internos dos povos antigos, deslocamentos migratórios, conquistas e miscigenações. A identidade cultural de um povo pode ser caracterizada por vários aspectos, os mais percebidos são a língua, a escrita e a religião, elementos culturais que diferenciam as sociedades.</p>	<ul style="list-style-type: none">. O que forma um povo: do nomadismo aos primeiros povos sedentarizados.. As formas de organização social e política: a noção de Estado.. O papel das religiões e da cultura para a formação dos povos antigos.

*As Habilidades Estruturantes estão destacadas nas tabelas.



GOVERNO DO ESTADO DO ESPÍRITO SANTO
Secretaria de Estado da Educação
Subsecretaria de Educação Básica e Profissional
Assessoria de Apoio Curricular e Educação Ambiental

Ensino Fundamental – Anos Iniciais

História - 5º Ano

1º Trimestre

Habilidades correlacionadas com habilidades de outros componentes

EF05HI01/ES Identificar os processos de formação das culturas e dos povos, relacionando-os com o espaço geográfico ocupado e os grandes rios da Ásia Menor, África, América, Brasil e Espírito Santo, considerando sociedades e civilizações hidráulicas e identificando os conceitos de Estado teocrático, revolução agrícola e sociedade hidráulica.

EF05HI03/ES Analisar o papel das culturas e das religiões na composição identitária dos povos antigos, identificando que quase todos os povos da Antiguidade desenvolvem religiões politeístas e que nas diversas sociedades do mundo antigo suas divindades estão relacionadas à natureza e agricultura, podendo ter diferentes nomes, funções ou grau de importância. As mudanças nos panteões de deuses refletem movimentos internos dos povos antigos, deslocamentos migratórios, conquistas e miscigenações. A identidade cultural de um povo pode ser caracterizada por vários aspectos, os mais percebidos são a língua, a escrita e a religião, elementos culturais que diferenciam as sociedades.

EF05GE02/ES Identificar diferenças étnico-raciais e étnico-culturais e desigualdades sociais entre grupos em diferentes territórios, como quilombolas, indígenas e outros. Valorizando as especificidades de cada grupo étnico racial/cultural.

EF05GE03/ES Identificar as formas e funções das cidades e analisar as mudanças sociais, econômicas, ambientais e culturais provocadas pelo seu crescimento.

EF05GE04 Reconhecer as características da cidade e analisar as interações entre a cidade e o campo e entre cidades na rede urbana.

EF05HI01/ES Identificar os processos de formação das culturas e dos povos, relacionando-os com o espaço geográfico ocupado e os grandes rios da Ásia Menor, África, América, Brasil e Espírito Santo, considerando sociedades e civilizações hidráulicas e identificando os conceitos de Estado teocrático, revolução agrícola e sociedade hidráulica.

*As Habilidades Estruturantes estão destacadas nas tabelas.



GOVERNO DO ESTADO DO ESPÍRITO SANTO
Secretaria de Estado da Educação
Subsecretaria de Educação Básica e Profissional
Assessoria de Apoio Curricular e Educação Ambiental

Ensino Fundamental – Anos Iniciais

História - 5º Ano

1º Trimestre

EF05CI04/ES Reconhecer os tipos de recursos naturais e de corpos d'água presentes em seu ambiente, como rios, lagos e mares, e identificar os principais usos da água e de outros materiais nas atividades cotidianas para discutir e propor formas sustentáveis de utilização desses recursos, selecionando exemplos de práticas sustentáveis.

EF35EF10/ES Comparar e identificar os elementos constitutivos comuns e diferentes (ritmo, espaço, gestos) em danças populares do Brasil e do mundo e danças de matriz indígena, africana e europeia.

EF05ER01 Identificar e respeitar acontecimentos sagrados de diferentes culturas e tradições religiosas como recurso para preservar a memória.

Descritores PAEBES

Não há descritores do PAEBES para esse componente nesta série.

Sugestões de objetos de aprendizagem e videoaulas

Programa Escolar – Dispõe materiais do Programa de Atividades Pedagógicas não Presenciais para apoio ao ensino e aprendizagem. Disponível em: <https://sedu.es.gov.br/escolar/professores/ensino-fundamental-series-finais/ciencias-humanas-ensino-fundamental-series-finais>

Sedu Digital - Esse ambiente possui salas virtuais para envio de conteúdos digitais e atividades para alunos, distribuição de tarefas, elaboração de questionários de verificação de aprendizagem, comunicação em tempo real, dentre outras ferramentas disponíveis. Disponível em: <https://sedudigital.edu.es.gov.br/>

Disponível em: <https://www.youtube.com/channel/UCh8UuMEIRnv-ukHEmq246bw>

*As Habilidades Estruturantes estão destacadas nas tabelas.



GOVERNO DO ESTADO DO ESPÍRITO SANTO
Secretaria de Estado da Educação
Subsecretaria de Educação Básica e Profissional
Assessoria de Apoio Curricular e Educação Ambiental

***As Habilidades Estruturantes estão destacadas nas tabelas.**