

ORIENTAÇÕES CURRICULARES 2024

GEOGRAFIA

ENSINO MÉDIO

1º TRIMESTRE

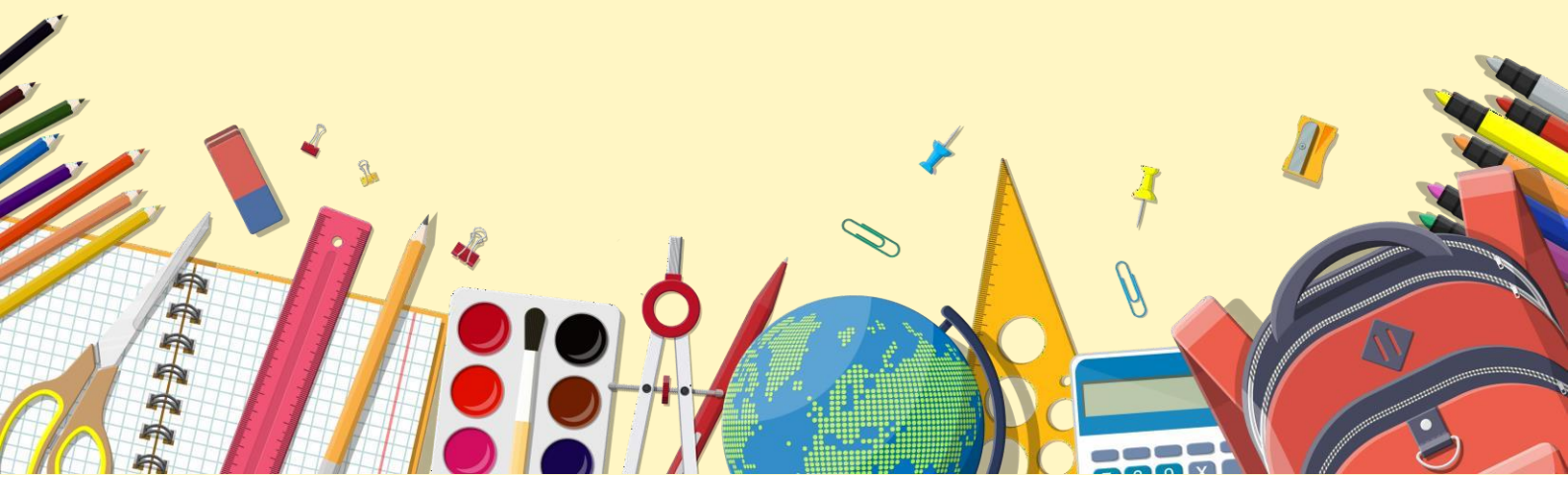

GOVERNO DO ESTADO DO ESPÍRITO SANTO

Governador

JOSÉ RENATO CASAGRANDE

Secretário de Estado da Educação

VITOR AMORIM DE ANGELO

Subsecretária de Estado da Educação Básica e Profissional

ANDRÉA GUZZO PEREIRA

Assessora de Apoio Curricular e Educação Ambiental

ALEIDE CRISTINA DE CAMARGO

Técnicos Educacionais

Arte

Claudia Botelho

Marcos Valério Guimarães

Biologia/Ciências

Luciane da Silva Lima Vieira

Vinicius Brito Lima

Educação Física

Korine Cardoso Santana

Filosofia/Ensino Religioso

Aline Eduardo Machado

Física

Carolina Martins de Siqueira
Barbosa

Thiago Araujo Polonine

Geografia

Wanderley Lopes Sebastião

História

João Evangelista de Sousa

Língua Espanhola

Mônica Nadja Silva
d'Almeida Caniçali

Língua Inglesa

Johan Wolfgang Honorato

Língua Portuguesa

Fernanda Maia Lyrio

Maria Eduarda Scarpato

Matemática

Gabriel Luiz Santos
Kachel

Laiana Meneguelli

Wellington Rosa de
Azevedo

Química

Thaís Scardua Rangel
Garcia

Sociologia

Aldete Xavier

Bibliotecários

Gabriel de Menezes Oliveira
Joice Rodrigues Teixeira
Mariene Kohler
Roberta Dalfior Cola
Sarah Garcia Fernandes Vargas
Victor Barroso Oliveira

Janeiro
2024



Prezado(a) Professor(a),

Com o objetivo de orientar professores(as) e pedagogos(as) para o planejamento pedagógico e para a gestão curricular com foco centrado na aprendizagem dos(as) estudantes capixabas durante o ano letivo de 2024, a Secretaria de Estado da Educação, por meio da Assessoria de Apoio Curricular e Educação Ambiental (AE11), elaborou as **Orientações Curriculares para as escolas estaduais** e, mais uma vez, disponibiliza esse material para consulta no site: <https://curriculo.sedu.es.gov.br/curriculo/>.

Vale destacar que o presente documento não substitui o Currículo, mas, sim, configura-se como um desdobramento que pode auxiliar em sua implementação, tanto no que se refere à **Formação Geral Básica** quanto aos **Itinerários de Aprofundamento**. Dessa forma, é importante ressaltar aqui, também, que o nosso material está alinhado à necessidade de ampliação e de aprofundamento das discussões pertinentes ao novo Currículo do Espírito Santo, bem como ao trabalho desenvolvido por áreas de conhecimento. Assim, buscamos, ao longo de nossas Orientações Curriculares, demonstrar o quão a integração entre as áreas e a conexão com os Temas Integradores presentes no Currículo do Espírito Santo são pontos relevantes capazes de entrelaçar as diversas áreas de conhecimento e que trazem, ainda, questões que atravessam as experiências dos sujeitos, considerando as suas ações cotidianas tanto no âmbito público como privado; seus contextos, vivências e projetos de vida. No decorrer de nosso documento, integramos aspectos que abarcam a formação social, política e ética de nossos(as) alunos(as), e que consideram, respeitam e valorizam as diversas identidades culturais - ultrapassando a dimensão cognitiva do aprendizado, visando, dessa maneira, à abordagem das dimensões humanas, sociais e culturais.

Valendo-se como ferramenta de gestão da aprendizagem para a equipe pedagógica das escolas, as nossas Orientações Curriculares/2024 procuram, também, nortear caminhos a partir do diálogo alinhado entre os componentes de uma mesma área e entre as diferentes áreas de conhecimento.

Para entendermos a proposta aqui pensada, é imprescindível que saibamos que este documento está estruturado em uma tabela, organizada da seguinte forma:

Componentes curriculares da Formação Geral Básica

Primeira seção: três colunas onde estão descritas as Unidades Temáticas, as Habilidades e os Objetos de Conhecimento referentes ao ano/ à série;



Segunda seção: Habilidades ou Objetos de Conhecimento do componente correlacionados entre as diferentes áreas de conhecimento, o que pode auxiliar no trabalho interdisciplinar;

Terceira seção: Temas Integradores associados às Habilidades e aos Objetos de Conhecimento a serem abordados nesta série.

Quarta seção: Sugestão de práticas dos Cadernos Metodológicos para que os Temas Integradores possam ser desenvolvidos.

Quinta seção: Sugestões de materiais de apoio (como sites educativos, videoaulas, canais do YouTube e demais instrumentos), para que o(a) professor(a) tenha a oportunidade de utilizá-los em suas aulas.

Destacamos aqui o seu compromisso no concernente à elaboração do plano de ensino atual, bem como o seu papel de referência institucional nas ações de realinhamento curricular, na medida em que as Habilidades e/ou Objetos de Conhecimento estão organizados por trimestres e possuem orientações que possibilitam ao(à) professor(a) refletir sobre as suas experiências e práticas educativas. Se não bastasse, nosso documento pretende nortear o desenvolvimento das Habilidades esperadas ao fim de cada etapa da Educação Básica.

Por fim, é relevante observarmos as Orientações Curriculares como instrumentos desenvolvidos para atender às necessidades dos(as) estudantes, oferecendo-lhes a oportunidade de uma aprendizagem significativa e de qualidade, tomando por base o alinhamento das Habilidades e Objetos de Conhecimento - tudo com vistas ao planejamento com foco nas expectativas de aprendizagem.

Desejamos uma excelente experiência de trabalho!

Equipe da Assessoria de Apoio Curricular e Educação Ambiental (AE11).



ENSINO MÉDIO – FORMAÇÃO GERAL BÁSICA

Geografia – 2ª Série

1º Trimestre - 2024

Unidades Temáticas/categorias ou Campo de Atuação Social	Habilidades	Objeto de Conhecimento
Conhecimento, tempo e espaço.	<p>EM13CHS106 Utilizar as linguagens cartográfica, gráfica e iconográfica, diferentes gêneros textuais e tecnologias digitais de informação e comunicação de forma crítica, significativa, reflexiva e ética nas diversas práticas sociais, incluindo as escolares, para se comunicar, acessar e difundir informações, produzir conhecimentos, resolver problemas e exercer protagonismo e autoria na vida pessoal e coletiva.</p> <p>EM13CHS107GEO/ES Identificar as dinâmicas do clima, bem como a diferenciação espacial entre seus tipos e correlacionar os aspectos climáticos às características das diferentes paisagens.</p> <p>EM13CHS306 Contextualizar, comparar e avaliar os impactos de diferentes modelos socioeconômicos no uso dos recursos naturais e na promoção da sustentabilidade econômica e socioambiental do planeta (como a adoção dos sistemas da agrobiodiversidade e agroflorestal por diferentes comunidades, entre outros).</p> <p>EM13CHS307GEO/ES Identificar e espacializar geograficamente a disponibilidade de recursos minerais no Brasil, bem como seu beneficiamento e problematizar as questões socioambientais decorrentes de sua exploração.</p>	<ul style="list-style-type: none">• Cartografia.• Clima• Estrutura geológica, relevo e solos.• Bacias hidrográficas.• Domínios morfoclimáticos.• Globalização.



ENSINO MÉDIO – FORMAÇÃO GERAL BÁSICA

Geografia – 2ª Série

1º Trimestre - 2024

<p>Territórios e fronteiras.</p>	<p>EM13CHS202 Analisar e avaliar os impactos das tecnologias na estruturação e nas dinâmicas de grupos, povos e sociedades contemporâneos (fluxos populacionais, financeiros, de mercadorias, de informações, de valores éticos e culturais etc.), bem como suas interferências nas decisões políticas, sociais, ambientais, econômicas e culturais.</p> <p>EM13CHS203 Comparar os significados de território, fronteiras e vazio (espacial, temporal e cultural) em diferentes sociedades, contextualizando e relativizando visões dualistas (civilização/barbárie, nomadismo/sedentarismo, esclarecimento/obscurantismo, cidade/campo, entre outras).</p> <p>EM13CHS204 Comparar e avaliar os processos de ocupação do espaço e a formação de territórios, territorialidades e fronteiras, identificando o papel de diferentes agentes (como grupos sociais e culturais, impérios, Estados Nacionais e organismos internacionais) e considerando os conflitos populacionais (internos e externos), a diversidade étnico-cultural e as características socioeconômicas, políticas e tecnológicas.</p> <p>EM13CHS210GEO/ES Localizar e desenvolver hipóteses a respeito dos conflitos e as dicotomias territoriais e socioambientais (rural e urbano, povos tradicionais e desenvolvimento econômico) no Brasil e no Espírito Santo.</p>	<ul style="list-style-type: none">• Brasil: territórios, conflitos e disputas territoriais.• O solo: uso e ocupação nos espaços rural e urbano.
----------------------------------	--	--



ENSINO MÉDIO – FORMAÇÃO GERAL BÁSICA

Geografia – 2ª Série

1º Trimestre - 2024

EM13CHS216GEO/ES Relacionar o desenvolvimento territorial com o raciocínio geográfico, na análise da ocupação humana e da produção do espaço em diferentes tempos.

EM13CHS302 Analisar e avaliar criticamente os impactos econômicos e socioambientais de cadeias produtivas ligadas à exploração de recursos naturais e às atividades agropecuárias em diferentes ambientes e escalas de análise, considerando o modo de vida das populações locais – entre elas as indígenas, quilombolas e demais comunidades tradicionais –, suas práticas agroextrativistas e o compromisso com a sustentabilidade.

Habilidades correlacionadas com habilidades de outros componentes

Não foram encontradas Habilidades correlacionada para este trimestre.

Temas Integradores Associados às Habilidades

TI03 Educação Ambiental.

TI06 Educação em Direitos Humanos.

TI11 Trabalho, Ciência e Tecnologia.

TI13 Trabalho e Relações de Poder.

TI14 Ética e Cidadania.

TI16 Povos e Comunidades Tradicionais.



ENSINO MÉDIO – FORMAÇÃO GERAL BÁSICA

Geografia – 2ª Série

1º Trimestre - 2024

TI18 Diálogo Intercultural e Inter-Religioso.

Práticas sugeridas nos Cadernos Metodológicos

Os temas integradores podem ser abordados por meio das práticas contidas nos **Cadernos Metodológicos**:

Educação Fiscal.
Pensamento Computacional.
Prevenção ao uso de Drogas.
Educação Ambiental.
Escolas Plurais.

Disponíveis em: <<https://curriculo.sedu.es.gov.br/curriculo/cadernosmetodologicos/>>.

Sugestões de objetos de aprendizagem e videoaulas

<https://www.futura.org.br/videoaulas-gratuitas-para-voce-estudar-no-youtube/>

<https://sedudigital.edu.es.gov.br/p%C3%A1gina-inicial>

<https://educapes.capes.gov.br/>

<http://www.nuted.ufrgs.br/>

https://phet.colorado.edu/pt_BR/



ENSINO MÉDIO – FORMAÇÃO GERAL BÁSICA

Geografia – 3ª Série

1º Trimestre - 2024

Unidades Temáticas/categorias ou Campo de Atuação Social	Habilidade	Objetos de Conhecimento
Conhecimento, tempo, espaço.	<p>EM13CHS306GEO/ES Contextualizar, comparar e avaliar os impactos de diferentes modelos socioeconômicos no uso dos recursos naturais e na promoção da sustentabilidade e socioambiental do planeta (como a adoção dos sistemas da agrobiodiversidade e agroflorestal por diferentes comunidades, entre outros).</p> <p>EM13CHS308GEO/ES Identificar e espacializar a disponibilidade de recursos minerais no Brasil, bem como o seu beneficiamento e as questões socioambientais decorrentes de sua exploração.</p>	<ul style="list-style-type: none">• Recursos naturais e relações sociedade natureza.
Território e Fronteiras.	<p>EM13CHS201 Analisar e caracterizar as dinâmicas das populações, das mercadorias e do capital nos diversos continentes, com destaque para a mobilidade e a fixação de pessoas, grupos humanos e povos, em função de eventos naturais, políticos, econômicos, sociais e culturais, de modo a compreender e posicionar-se criticamente em relação a esses processos e às possíveis relações entre eles.</p> <p>EM13CHS202 Analisar e avaliar os impactos das tecnologias na estruturação e nas dinâmicas das sociedades contemporâneas (fluxos populacionais, financeiros, de</p>	<ul style="list-style-type: none">• Mundo Contemporâneo: Globalização e o Espaço Mundial.



ENSINO MÉDIO – FORMAÇÃO GERAL BÁSICA

Geografia – 3ª Série

1º Trimestre - 2024

mercadorias, de informações, de valores éticos e culturais etc.), bem como suas interferências nas decisões políticas, sociais, ambientais, econômicas e culturais.

EM13CHS203 Comparar os significados de território, fronteiras e vazio (espacial, temporal e cultural) em diferentes sociedades, contextualizando e relativizando visões dualistas (civilização/barbárie, nomadismo/Sedentarismo, esclarecimento/obscurantismo, cidade/campo, entre outras.)

EM13CHS204 Comparar e avaliar os processos de ocupação do espaço e a formação de territórios, territorialidades e fronteiras, identificando o papel de diferentes agentes (como grupos sociais e culturais, impérios, Estados Nacionais e organismos internacionais) e considerando os conflitos populacionais (internos e externos), a diversidade étnico cultural e as características socioeconômicas, políticas e tecnológicas.

EM13CHS206 Analisar a ocupação humana e a produção do espaço em diferentes tempos, aplicando de localização, distribuição, ordem, extensão, conexão, arranjos, casualidade, entre outros, que contribuem para o raciocínio geográfico.

EM13CHS212GEO/ES Identificar a formação e a manutenção de territórios de conflito, bem como levantar



ENSINO MÉDIO – FORMAÇÃO GERAL BÁSICA

Geografia – 3ª Série

1º Trimestre - 2024

hipóteses para a mitigação ou solução dos mesmos no cenário regional e global.

Habilidades correlacionadas com habilidades de outros componentes

Não foram encontradas Habilidades correlacionadas com habilidades de outros componentes

Temas Integradores

TI03 Educação Ambiental.

TI06 Educação em Direitos Humanos.

TI13 Trabalho e Relações de Poder.

TI14 Ética e Cidadania.

Práticas sugeridas nos Cadernos Metodológicos

Os temas integradores podem ser abordados por meio das práticas contidas nos **Cadernos Metodológicos**:

Educação Fiscal.

Pensamento Computacional.

Prevenção ao uso de Drogas.

Educação Ambiental.

Escolas Plurais.

Disponíveis em: <<https://curriculo.sedu.es.gov.br/curriculo/cadernosmetodologicos/>>.

Sugestões de materiais de apoio

<https://www.futura.org.br/videoaulas-gratuitas-para-voce-estudar-no-youtube/>

<https://sedudigital.edu.es.gov.br/p%C3%A1gina-inicial>



ENSINO MÉDIO – FORMAÇÃO GERAL BÁSICA

Geografia – 3ª Série

1º Trimestre - 2024

<https://educapes.capes.gov.br/>

<http://www.nuted.ufrgs.br/>

https://phet.colorado.edu/pt_BR/