

# **ORIENTAÇÕES CURRICULARES 2024**

**GEOGRAFIA**

**ENSINO MÉDIO**

**1º TRIMESTRE**

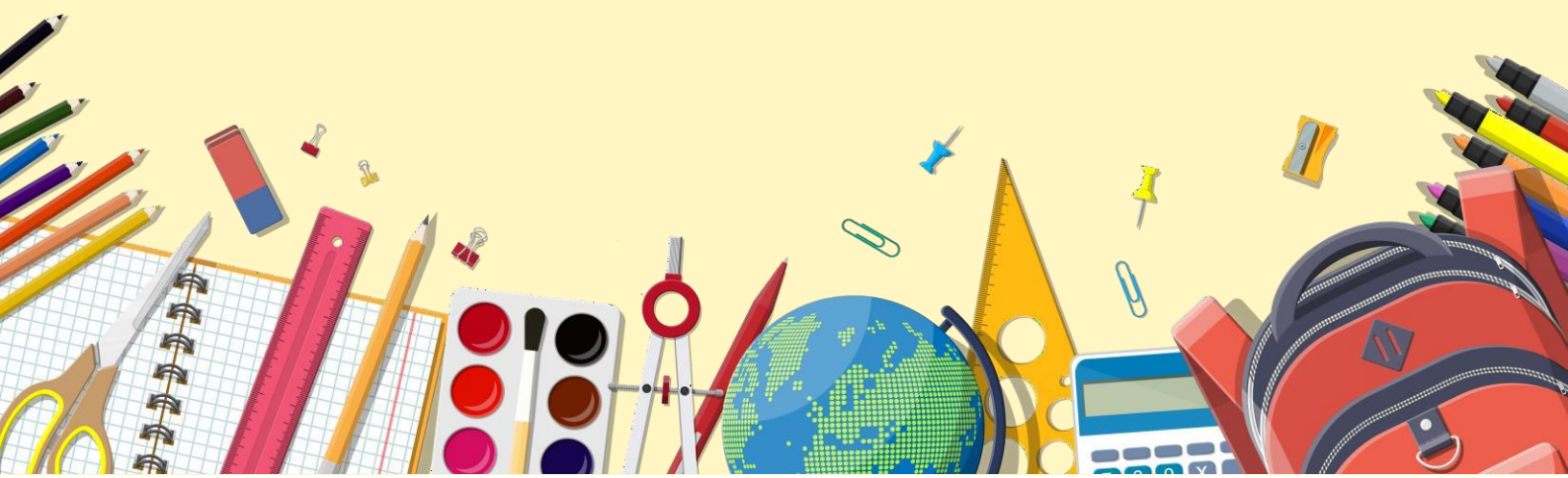

## GOVERNO DO ESTADO DO ESPÍRITO SANTO

### Governador

JOSÉ RENATO CASAGRANDE

### Secretário de Estado da Educação

VITOR AMORIM DE ANGELO

### Subsecretária de Estado da Educação Básica e Profissional

ANDRÉA GUZZO PEREIRA

### Assessora de Apoio Curricular e Educação Ambiental

ALEIDE CRISTINA DE CAMARGO

### Técnicos Educacionais

#### Arte

Claudia Botelho

Marcos Valério Guimarães

#### Biologia/Ciências

Luciane da Silva Lima Vieira

Vinicius Brito Lima

#### Educação Física

Korine Cardoso Santana

#### Filosofia/Ensino

#### Religioso

Aline Eduardo Machado

#### Física

Carolina Martins de Siqueira  
Barbosa

Thiago Araujo Polonine

#### Geografia

Wanderley Lopes Sebastião

#### História

João Evangelista de Sousa

#### Língua Espanhola

Mônica Nadja Silva  
d'Almeida Caniçali

#### Língua Inglesa

Johan Wolfgang Honorato

#### Língua Portuguesa

Fernanda Maia Lyrio

Maria Eduarda Scarpat

#### Matemática

Gabriel Luiz Santos  
Kachel

Laiana Meneguelli

Wellington Rosa de  
Azevedo

#### Química

Thaís Scardua Rangel  
Garcia

#### Sociologia

Aldete Xavier

### Bibliotecários

Gabriel de Menezes Oliveira  
Joice Rodrigues Teixeira  
Mariene Kohler  
Roberta Dalfior Cola  
Sarah Garcia Fernandes Vargas  
Victor Barroso Oliveira

**Janeiro**  
**2024**



**Prezado(a) Professor(a),**

Com o objetivo de orientar professores(as) e pedagogos(as) para o planejamento pedagógico e para a gestão curricular com foco centrado na aprendizagem dos(as) estudantes capixabas durante o ano letivo de 2024, a Secretaria de Estado da Educação, por meio da Assessoria de Apoio Curricular e Educação Ambiental (AE11), elaborou as **Orientações Curriculares para as escolas Estaduais** e, mais uma vez, disponibiliza esse material para consulta no site: <https://curriculo.sedu.es.gov.br/curriculo/>.

Vale destacar que o presente documento não substitui o Currículo, mas, sim, configura-se como um desdobramento que pode auxiliar em sua implementação, tanto no que se refere à **Formação Geral Básica** quanto aos **Itinerários de Aprofundamento**. Dessa forma, é importante ressaltar aqui, também, que o nosso material está alinhado à necessidade de ampliação e de aprofundamento das discussões pertinentes ao novo Currículo do Espírito Santo, bem como às matrizes de avaliações externas e ao trabalho desenvolvido por áreas de conhecimento. Assim, buscamos, ao longo de nossas Orientações Curriculares, demonstrar o quão a integração entre as áreas e a conexão com os Temas Integradores presentes no Currículo do Espírito Santo são pontos relevantes capazes de entrelaçar as diversas áreas de conhecimento e que trazem, ainda, questões que atravessam as experiências dos sujeitos, considerando as suas ações cotidianas tanto no âmbito público como privado; seus contextos, vivências e projetos de vida. No decorrer de nosso documento, integramos aspectos que abarcam a formação social, política e ética de nossos(as) alunos(as), e que consideram, respeitam e valorizam as diversas identidades culturais - ultrapassando a dimensão cognitiva do aprendizado, visando, dessa maneira, à abordagem das dimensões humanas, sociais e culturais.

Valendo-se como ferramenta de gestão da aprendizagem para a equipe pedagógica das escolas, as nossas Orientações Curriculares/2024 procuram, também, nortear caminhos a partir do diálogo alinhado entre os componentes de uma mesma área e entre as diferentes Áreas de Conhecimento.

Para entendermos a proposta aqui pensada, é imprescindível que saibamos que este documento está estruturado em uma tabela, organizada da seguinte forma:

**Primeira seção:** Quatro colunas onde estão descritas as Unidades Temáticas, as Habilidades, descritos os Objetos de Conhecimento referentes ao ano/ à série e, por fim, os Descritores do Saeb alinhados às respectivas Habilidades;



**Segunda seção:** Habilidades ou Objetos de Conhecimento do componente correlacionados entre as diferentes Áreas de Conhecimento, o que pode auxiliar no trabalho interdisciplinar;

**Terceira seção:** Temas Integradores associados às Habilidades e aos Objetos de Conhecimento a serem abordados nesta série.

**Quarta seção:** Sugestão de práticas dos Cadernos Metodológicos para que os Temas Integradores possam ser desenvolvidos.

**Quinta seção:** Sugestões de materiais de apoio (como sites educativos, videoaulas, canais do YouTube e demais instrumentos), para que o(a) professor(a) tenha a oportunidade de utilizá-los em suas aulas.

Destacamos aqui o seu compromisso no concernente à elaboração do plano de ensino atual, bem como o seu papel de referência institucional nas ações de realinhamento curricular, na medida em que as Habilidades e/ou Objetos de Conhecimento estão organizados por trimestres e possuem orientações que possibilitam ao(à) professor(a) refletir sobre as suas experiências e práticas educativas. Se não bastasse, nosso documento pretende nortear o desenvolvimento das Habilidades esperadas ao fim de cada etapa da Educação Básica.

Por fim, é relevante observarmos as Orientações Curriculares como instrumentos desenvolvidos para atender às necessidades dos(as) estudantes, oferecendo-lhes a oportunidade de uma aprendizagem significativa e de qualidade, tomando por base o alinhamento das Habilidades e Objetos de Conhecimento - tudo com vistas ao planejamento com foco nas expectativas de aprendizagem.

**Desejamos uma excelente experiência de trabalho!**

**Equipe da Assessoria de Apoio Curricular e Educação Ambiental (AE11).**



ENSINO MÉDIO – FORMAÇÃO GERAL BÁSICA

Geografia – 1ª Série Noturno

1º Trimestre - 2024

| Unidades Temáticas/categorias ou Campo de Atuação Social | Habilidades   | Objeto de Conhecimento  |
|--|---|---|
| Conhecimento, tempo e espaço.                            | <p><b>EM13CHS106</b> Utilizar as linguagens cartográfica, gráfica e iconográfica, diferentes gêneros textuais e tecnologias digitais de informação e comunicação de forma crítica, significativa, reflexiva e ética nas diversas práticas sociais, incluindo as escolares, para se comunicar, acessar e difundir informações, produzir conhecimentos, resolver problemas e exercer protagonismo e autoria na vida pessoal e coletiva.</p> <p><b>EM13CHS107GEO/ES</b> Identificar as dinâmicas do clima, bem como a diferenciação espacial entre seus tipos e correlacionar os aspectos climáticos às características das diferentes paisagens.</p> <p><b>EM13CHS306</b> Contextualizar, comparar e avaliar os impactos de diferentes modelos socioeconômicos no uso dos recursos naturais e na promoção da sustentabilidade econômica e socioambiental do planeta (como a adoção dos sistemas da agrobiodiversidade e agroflorestal por diferentes comunidades, entre outros).</p> <p><b>EM13CHS307GEO/ES</b> Identificar e espacializar geograficamente a disponibilidade de recursos minerais no Brasil, bem como seu beneficiamento e problematizar as questões socioambientais decorrentes de sua exploração.</p> | <ul style="list-style-type: none"><li>• Cartografia.</li><li>• Clima</li><li>• Estrutura geológica, relevo e solos.</li><li>• Bacias hidrográficas.</li><li>• Domínios morfoclimáticos.</li><li>• Globalização.</li></ul> |



ENSINO MÉDIO – FORMAÇÃO GERAL BÁSICA

Geografia – 1ª Série Noturno

1º Trimestre - 2024

|                                  |  |  |
|----------------------------------|--|--|
| <p>Territórios e fronteiras.</p> | <p><b>EM13CHS202</b> Analisar e avaliar os impactos das tecnologias na estruturação e nas dinâmicas de grupos, povos e sociedades contemporâneos (fluxos populacionais, financeiros, de mercadorias, de informações, de valores éticos e culturais etc.), bem como suas interferências nas decisões políticas, sociais, ambientais, econômicas e culturais.</p> <p><b>EM13CHS203</b> Comparar os significados de território, fronteiras e vazio (espacial, temporal e cultural) em diferentes sociedades, contextualizando e relativizando visões dualistas (civilização/barbárie, nomadismo/sedentarismo, esclarecimento/obscurantismo, cidade/campo, entre outras).</p> <p><b>EM13CHS204</b> Comparar e avaliar os processos de ocupação do espaço e a formação de territórios, territorialidades e fronteiras, identificando o papel de diferentes agentes (como grupos sociais e culturais, impérios, Estados Nacionais e organismos internacionais) e considerando os conflitos populacionais (internos e externos), a diversidade étnico-cultural e as características socioeconômicas, políticas e tecnológicas.</p> <p><b>EM13CHS210GEO/ES</b> Localizar e desenvolver hipóteses a respeito dos conflitos e as dicotomias territoriais e socioambientais (rural e urbano, povos tradicionais e desenvolvimento econômico) no Brasil e no Espírito Santo.</p> | <ul style="list-style-type: none"><li>• Brasil: territórios, conflitos e disputas territoriais.</li><li>• O solo: uso e ocupação nos espaços rural e urbano.</li></ul> |
|----------------------------------|--|--|



**ENSINO MÉDIO – FORMAÇÃO GERAL BÁSICA**

**Geografia – 1ª Série Noturno**

**1º Trimestre - 2024**

**EM13CHS216GEO/ES** Relacionar o desenvolvimento territorial com o raciocínio geográfico, na análise da ocupação humana e da produção do espaço em diferentes tempos.

**EM13CHS302** Analisar e avaliar criticamente os impactos econômicos e socioambientais de cadeias produtivas ligadas à exploração de recursos naturais e às atividades agropecuárias em diferentes ambientes e escalas de análise, considerando o modo de vida das populações locais – entre elas as indígenas, quilombolas e demais comunidades tradicionais –, suas práticas agroextrativistas e o compromisso com a sustentabilidade.

**Habilidades correlacionadas com habilidades de outros componentes**

*Não foram encontradas Habilidades correlacionada para este trimestre.*

**Temas Integradores Associados às Habilidades**

**TI03** Educação Ambiental.

**TI06** Educação em Direitos Humanos.

**TI11** Trabalho, Ciência e Tecnologia.

**TI13** Trabalho e Relações de Poder.

**TI14** Ética e Cidadania.

**TI16** Povos e Comunidades Tradicionais.



**ENSINO MÉDIO – FORMAÇÃO GERAL BÁSICA**

**Geografia – 1ª Série Noturno**

**1º Trimestre - 2024**

**TI18** Diálogo Intercultural e Inter-Religioso.

**Práticas sugeridas nos Cadernos Metodológicos**

Os temas integradores podem ser abordados por meio das práticas contidas nos **Cadernos Metodológicos**:

Educação Fiscal.  
Pensamento Computacional.  
Prevenção ao uso de Drogas.  
Educação Ambiental.  
Escolas Plurais.

Disponíveis em: <<https://curriculo.sedu.es.gov.br/curriculo/cadernosmetodologicos/>>.

**Sugestões de objetos de aprendizagem e videoaulas**

<https://www.futura.org.br/videoaulas-gratuitas-para-voce-estudar-no-youtube/>

<https://sedudigital.edu.es.gov.br/p%C3%A1gina-inicial>

<https://educapes.capes.gov.br/>

<http://www.nuted.ufrgs.br/>

[https://phet.colorado.edu/pt\\_BR/](https://phet.colorado.edu/pt_BR/)





**ENSINO MÉDIO – FORMAÇÃO GERAL BÁSICA**

**Geografia – 2ª Série Noturno**

**1º Trimestre - 2024**

| <b>Unidades Temáticas/categorias ou Campo de Atuação Social</b> | <b>Habilidade</b>   | <b>Objetos de Conhecimento</b>  |
|---|---|---|
| Conhecimento, tempo, espaço.                                    | <p><b>EM13CHS306GEO/ES</b> Contextualizar, comparar e avaliar os impactos de diferentes modelos socioeconômicos no uso dos recursos naturais e na promoção da sustentabilidade e socioambiental do planeta (como a adoção dos sistemas da agrobiodiversidade e agroflorestal por diferentes comunidades, entre outros).</p> <p><b>EM13CHS308GEO/ES</b> Identificar e espacializar a disponibilidade de recursos minerais no Brasil, bem como o seu beneficiamento e as questões socioambientais decorrentes de sua exploração.</p>  | <ul style="list-style-type: none"><li>• Recursos naturais e relações sociedade natureza.</li></ul>      |
| Território e Fronteiras.  | <p><b>EM13CHS201</b> Analisar e caracterizar as dinâmicas das populações, das mercadorias e do capital nos diversos continentes, com destaque para a mobilidade e a fixação de pessoas, grupos humanos e povos, em função de eventos naturais, políticos, econômicos, sociais e culturais, de modo a compreender e posicionar-se criticamente em relação a esses processos e às possíveis relações entre eles.</p> <p><b>EM13CHS202</b> Analisar e avaliar os impactos das tecnologias na estruturação e nas dinâmicas das sociedades contemporâneas (fluxos populacionais, financeiros, de</p> | <ul style="list-style-type: none"><li>• Mundo Contemporâneo: Globalização e o Espaço Mundial.</li></ul> |



**ENSINO MÉDIO – FORMAÇÃO GERAL BÁSICA**

**Geografia – 2ª Série Noturno**

**1º Trimestre - 2024**

mercadorias, de informações, de valores éticos e culturais etc.), bem como suas interferências nas decisões políticas, sociais, ambientais, econômicas e culturais.

**EM13CHS203** Comparar os significados de território, fronteiras e vazio (espacial, temporal e cultural) em diferentes sociedades, contextualizando e relativizando visões dualistas (civilização/barbárie, nomadismo/Sedentarismo, esclarecimento/obscurantismo, cidade/campo, entre outras.)

**EM13CHS204** Comparar e avaliar os processos de ocupação do espaço e a formação de territórios, territorialidades e fronteiras, identificando o papel de diferentes agentes (como grupos sociais e culturais, impérios, Estados Nacionais e organismos internacionais) e considerando os conflitos populacionais (internos e externos), a diversidade étnico cultural e as características socioeconômicas, políticas e tecnológicas.

**EM13CHS206** Analisar a ocupação humana e a produção do espaço em diferentes tempos, aplicando de localização, distribuição, ordem, extensão, conexão, arranjos, casualidade, entre outros, que contribuem para o raciocínio geográfico.

**EM13CHS212GEO/ES** Identificar a formação e a manutenção de territórios de conflito, bem como levantar



**ENSINO MÉDIO – FORMAÇÃO GERAL BÁSICA**

**Geografia – 2ª Série Noturno**

**1º Trimestre - 2024**

hipóteses para a mitigação ou solução dos mesmos no cenário regional e global.

**Habilidades correlacionadas com habilidades de outros componentes**

*Não foram encontradas Habilidades correlacionadas com habilidades de outros componentes*

**Temas Integradores**

**TI03** Educação Ambiental.

**TI06** Educação em Direitos Humanos.

**TI13** Trabalho e Relações de Poder.

**TI14** Ética e Cidadania.

**Práticas sugeridas nos Cadernos Metodológicos**

Os temas integradores podem ser abordados por meio das práticas contidas nos **Cadernos Metodológicos**:

Educação Fiscal.

Pensamento Computacional.

Prevenção ao uso de Drogas.

Educação Ambiental.

Escolas Plurais.

Disponíveis em: <<https://curriculo.sedu.es.gov.br/curriculo/cadernosmetodologicos/>>.

**Sugestões de materiais de apoio**

<https://www.futura.org.br/videoaulas-gratuitas-para-voce-estudar-no-youtube/>

<https://sedudigital.edu.es.gov.br/p%C3%A1gina-inicial>



**ENSINO MÉDIO – FORMAÇÃO GERAL BÁSICA**

**Geografia – 2ª Série Noturno**

**1º Trimestre - 2024**

<https://educapes.capes.gov.br/>

<http://www.nuted.ufrgs.br/>

[https://phet.colorado.edu/pt BR/](https://phet.colorado.edu/pt_BR/)