

ORIENTAÇÕES CURRICULARES 2024

GEOGRAFIA

ENSINO MÉDIO

3º TRIMESTRE

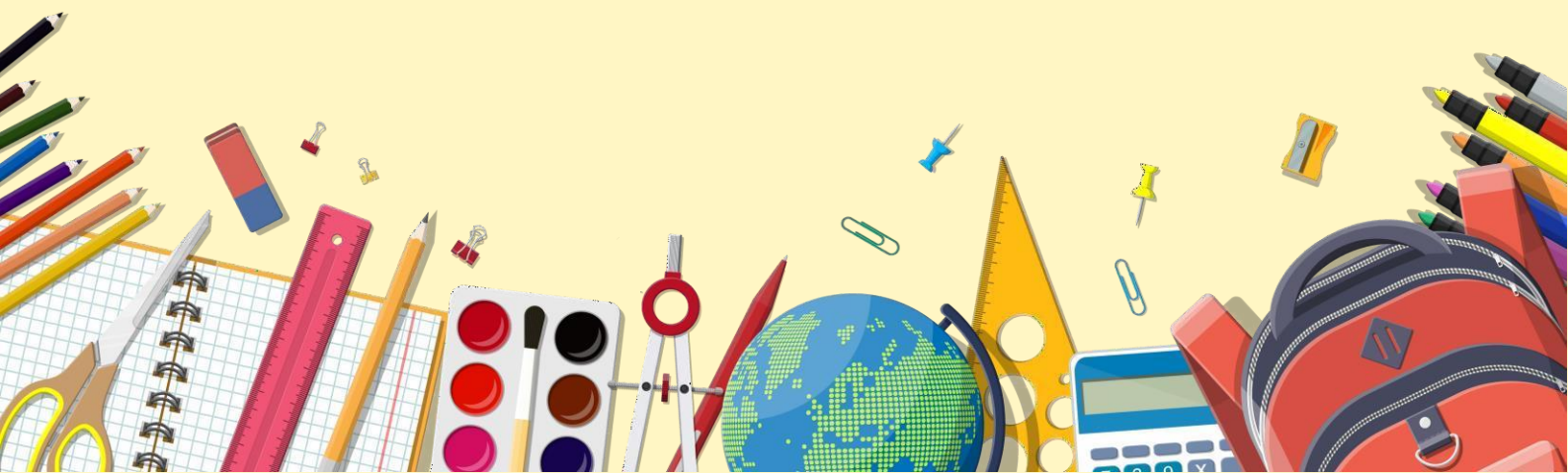

GOVERNO DO ESTADO DO ESPÍRITO SANTO

Governador

JOSÉ RENATO CASAGRANDE

Secretário de Estado da Educação

VITOR AMORIM DE ANGELO

Subsecretária de Estado da Educação Básica e Profissional

ANDRÉA GUZZO PEREIRA

Assessora de Apoio Curricular e Educação Ambiental

ALEIDE CRISTINA DE CAMARGO

Técnicos Educacionais

Arte

Claudia Botelho

Marcos Valério Guimarães

Biologia/Ciências

Luciane da Silva Lima Vieira

Vinicius Brito Lima

Educação Física

Korine Cardoso Santana

Filosofia/Ensino

Religioso

Aline Eduardo Machado

Física

Carolina Martins de Siqueira
Barbosa

Thiago Araujo Polonine

Geografia

Wanderley Lopes Sebastião

História

João Evangelista de Sousa

Língua Espanhola

Mônica Nadja Silva
d'Almeida Caniçali

Língua Inglesa

Johan Wolfgang Honorato

Língua Portuguesa

Fernanda Maia Lyrio

Maria Eduarda Scarpat

Matemática

Gabriel Luiz Santos
Kachel

Laiana Meneguelli

Wellington Rosa de
Azevedo

Química

Thaís Scardua Rangel
Garcia

Sociologia

Aldete Xavier

Bibliotecários

Gabriel de Menezes Oliveira
Joice Rodrigues Teixeira
Mariene Kohler
Roberta Dalfior Cola
Sarah Garcia Fernandes Vargas
Victor Barroso Oliveira

Janeiro
2024



Prezado(a) Professor(a),

Com o objetivo de orientar professores(as) e pedagogos(as) para o planejamento pedagógico e para a gestão curricular com foco centrado na aprendizagem dos(as) estudantes capixabas durante o ano letivo de 2024, a Secretaria de Estado da Educação, por meio da Assessoria de Apoio Curricular e Educação Ambiental (AE11), elaborou as **Orientações Curriculares para as escolas estaduais** e, mais uma vez, disponibiliza esse material para consulta no site: <https://curriculo.sedu.es.gov.br/curriculo/>.

Vale destacar que o presente documento não substitui o Currículo, mas, sim, configura-se como um desdobramento que pode auxiliar em sua implementação, tanto no que se refere à **Formação Geral Básica** quanto aos **Itinerários de Aprofundamento**. Dessa forma, é importante ressaltar aqui, também, que o nosso material está alinhado à necessidade de ampliação e de aprofundamento das discussões pertinentes ao novo Currículo do Espírito Santo, bem como ao trabalho desenvolvido por áreas de conhecimento. Assim, buscamos, ao longo de nossas Orientações Curriculares, demonstrar o quão a integração entre as áreas e a conexão com os Temas Integradores presentes no Currículo do Espírito Santo são pontos relevantes capazes de entrelaçar as diversas áreas de conhecimento e que trazem, ainda, questões que atravessam as experiências dos sujeitos, considerando as suas ações cotidianas tanto no âmbito público como privado; seus contextos, vivências e projetos de vida. No decorrer de nosso documento, integramos aspectos que abarcam a formação social, política e ética de nossos(as) alunos(as), e que consideram, respeitam e valorizam as diversas identidades culturais - ultrapassando a dimensão cognitiva do aprendizado, visando, dessa maneira, à abordagem das dimensões humanas, sociais e culturais.

Valendo-se como ferramenta de gestão da aprendizagem para a equipe pedagógica das escolas, as nossas Orientações Curriculares/2024 procuram, também, nortear caminhos a partir do diálogo alinhado entre os componentes de uma mesma área e entre as diferentes áreas de conhecimento.

Para entendermos a proposta aqui pensada, é imprescindível que saibamos que este documento está estruturado em uma tabela, organizada da seguinte forma:

Componentes curriculares da Formação Geral Básica

Primeira seção: três colunas onde estão descritas as Unidades Temáticas, as Habilidades e os Objetos de Conhecimento referentes ao ano/ à série;



Segunda seção: Habilidades ou Objetos de Conhecimento do componente correlacionados entre as diferentes áreas de conhecimento, o que pode auxiliar no trabalho interdisciplinar;

Terceira seção: Temas Integradores associados às Habilidades e aos Objetos de Conhecimento a serem abordados nesta série.

Quarta seção: Sugestão de práticas dos Cadernos Metodológicos para que os Temas Integradores possam ser desenvolvidos.

Quinta seção: Sugestões de materiais de apoio (como sites educativos, videoaulas, canais do YouTube e demais instrumentos), para que o(a) professor(a) tenha a oportunidade de utilizá-los em suas aulas.

Destacamos aqui o seu compromisso no concernente à elaboração do plano de ensino atual, bem como o seu papel de referência institucional nas ações de realinhamento curricular, na medida em que as Habilidades e/ou Objetos de Conhecimento estão organizados por trimestres e possuem orientações que possibilitam ao(à) professor(a) refletir sobre as suas experiências e práticas educativas. Se não bastasse, nosso documento pretende nortear o desenvolvimento das Habilidades esperadas ao fim de cada etapa da Educação Básica.

Por fim, é relevante observarmos as Orientações Curriculares como instrumentos desenvolvidos para atender às necessidades dos(as) estudantes, oferecendo-lhes a oportunidade de uma aprendizagem significativa e de qualidade, tomando por base o alinhamento das Habilidades e Objetos de Conhecimento - tudo com vistas ao planejamento com foco nas expectativas de aprendizagem.

Desejamos uma excelente experiência de trabalho!

Equipe da Assessoria de Apoio Curricular e Educação Ambiental (AE11).



ENSINO MÉDIO – FORMAÇÃO GERAL BÁSICA

Geografia – 2ª Série

3º Trimestre - 2024

Unidades Temáticas/categorias ou Campo de Atuação Social	Habilidades	Objeto de Conhecimento
Gênero, indivíduo, natureza e sociedade.	<p>EM13CHS402GEO/ES Analisar e comparar indicadores de emprego, trabalho formal e informal e renda em diferentes espaços, escalas e tempos, associando-os a processos de estratificação e desigualdade socioeconômica.</p> <p>EM13CHS505GEO/ES Contextualizar e caracterizar a população e as dinâmicas pelas quais passa, e identificar causas e consequências da composição da população no Espírito Santo, no Brasil e no Mundo. (s e rurais) e contextos.</p>	<ul style="list-style-type: none">• População e Estudos Demográficos.
Política, trabalho, relações de poder, cidadania e ética.	<p>EM13CHS301 Problematizar hábitos e práticas individuais e coletivos de produção, reaproveitamento e descarte de resíduos em metrópoles, áreas urbanas e rurais, e comunidades com diferentes características socioeconômicas, e elaborar e/ou selecionar propostas de ação que promovam a sustentabilidade socioambiental, o combate à poluição sistêmica e o consumo responsável.</p>	<ul style="list-style-type: none">• Economia e setores produtivos.



ENSINO MÉDIO – FORMAÇÃO GERAL BÁSICA

Geografia – 2ª Série

3º Trimestre - 2024

EM13CHS306 Contextualizar, comparar e avaliar os impactos de diferentes modelos socioeconômicos no uso dos recursos naturais e na promoção da sustentabilidade econômica e socioambiental do planeta (como a adoção dos sistemas da agrobiodiversidade e agroflorestal por diferentes comunidades, entre outros).

EM13CHS309GEO/ES Identificar os tipos de industrialização nos diferentes continentes e a constituição do meio técnico-científico-informacional no mundo globalizado.

EM13CHS310GEO/ES Reconhecer as etapas da industrialização em diferentes lugares no mundo e reconhecer distintos modelos produtivos na contemporaneidade sua posição no contexto econômico global.

EM13CHS404 Identificar e discutir os múltiplos aspectos do trabalho em diferentes circunstâncias e contextos históricos e/ou geográficos e seus efeitos sobre as gerações, em especial, os jovens, levando em consideração, na atualidade, as transformações técnicas, tecnológicas e informacionais.



ENSINO MÉDIO – FORMAÇÃO GERAL BÁSICA

Geografia – 2ª Série

3º Trimestre - 2024

	EM13CHS406GEO/ES Discutir a regionalização econômica do espaço mundial, e suas ferramentas de fortalecimento tais quais os Blocos Econômicos.	
Cultura e Diversidade.	EM13CHS214GEO/ES Localizar, identificar e avaliar a distribuição da população considerando a diversidade étnico-cultural e religiosa no Brasil e no mundo. EM13CHS215GEO/ES Analisar os fluxos migratórios pela perspectiva, social, econômica, religiosa, territorial, cultural problematizando os seus impactos na população mundial.	<ul style="list-style-type: none">• Características da população brasileira e mundial.
Habilidades correlacionadas com habilidades de outros componentes		
<i>Não foram encontradas Habilidades correlacionada para este trimestre.</i>		
Temas Integradores Associados às Habilidades		
TI04 Educação Alimentar e Nutricional. TI05 Processo de Envelhecimento, Respeito e Valorização do Idoso. TI10 Educação Financeira Fiscal. TI13 Trabalho e Relações de poder		



ENSINO MÉDIO – FORMAÇÃO GERAL BÁSICA

Geografia – 2ª Série

3º Trimestre - 2024

TI14 Ética e Cidadania.

TI15 Gênero, Sexualidade, Poder e Sociedade.

TI19 Diálogo intercultural e inter-religioso.

Práticas sugeridas nos Cadernos Metodológicos

Os temas integradores podem ser abordados por meio das práticas contidas nos **Cadernos Metodológicos**:

- Educação Fiscal.
- Pensamento Computacional.
- Prevenção ao uso de Drogas.
- Educação Ambiental.
- Escolas Plurais.

Disponíveis em: <<https://curriculo.sedu.es.gov.br/curriculo/cadernosmetodologicos/>>.

Sugestões de objetos de aprendizagem e videoaulas

<https://www.futura.org.br/videoaulas-gratuitas-para-voce-estudar-no-youtube/>

<https://sedudigital.edu.es.gov.br/p%C3%A1gina-inicial>

<https://educapes.capes.gov.br/>

<http://www.nuted.ufrgs.br/>

https://phet.colorado.edu/pt_BR/



ENSINO MÉDIO – FORMAÇÃO GERAL BÁSICA

Geografia – 3ª Série

3º Trimestre 2024

Unidades Temáticas/categorias ou Campo de Atuação Social	Habilidade	Objetos de Conhecimento
Território e Fronteiras.	<p>EM13CHS403GEO/ES Caracterizar e analisar processos próprios da contemporaneidade, com ênfase nas transformações tecnológicas e das relações sociais e de trabalho identificando os processos que constroem o meio técnico-científico-informacional.</p> <p>EM13CHS604 Discutir o papel dos organismos internacionais no contexto mundial, com vistas à elaboração de uma visão crítica sobre seus limites e suas formas de atuação nos países, considerando os aspectos positivos e negativos dessa atuação para as populações locais.</p> <p>EM13CHS607GEO/ES Relacionar as demandas políticas, sociais e culturais de povos tradicionais ou marginalizados, frente aos processos hegemônicos da Globalização.</p>	<ul style="list-style-type: none">• Mundo Contemporâneo: Globalização e o Espaço Mundial.
Gênero, Indivíduo,	<p>EM13CHS401 Identificar e analisar as relações entre sujeitos, grupos, classes sociais e sociedades com culturas distintas diante das transformações técnicas, tecnológicas e informacionais e das novas formas de</p>	<ul style="list-style-type: none">• Sociedade e Natureza: Fluxos e fixos,



ENSINO MÉDIO – FORMAÇÃO GERAL BÁSICA

Geografia – 3ª Série

3º Trimestre 2024

<p>Natureza e Sociedade.</p>	<p>trabalho ao longo do tempo, em diferentes espaços (urbanos e rurais) e contextos.</p> <p>EM13CHS505GEO/ES Contextualizar e caracterizar a população e as dinâmicas pelas quais passa, e identificar causas e consequências da composição da população no Espírito Santo, no Brasil e no Mundo.</p>	<p>modos de vida e de produção.</p>
<p>Política, trabalho, relações de poder, cidadania e ética.</p>	<p>EM13CHS402GEO/ES Analisar e comparar indicadores de emprego, trabalho formal e informal e renda em diferentes espaços, escalas e tempos, associando-os a processos de estratificação e desigualdade socioeconômica.</p> <p>EM13CHS404 Identificar e discutir os múltiplos aspectos do trabalho em diferentes circunstâncias e contextos históricos e/ou geográficos e seus efeitos sobre as gerações, em especial, os jovens, levando em consideração, na atualidade, as transformações técnicas, tecnológicas e informacionais.</p> <p>EM13CHS109GEO/ES Comparar, analisar e avaliar</p>	<ul style="list-style-type: none">• Trabalho.



ENSINO MÉDIO – FORMAÇÃO GERAL BÁSICA

Geografia – 3ª Série

3º Trimestre 2024

	as modificações das paisagens do contexto local para o global e o uso desses lugares em diferentes tempos por diferentes tipos de sociedade com destaque para os povos originários.	
Cultura e Diversidade.	EM13CHS109GEO/ES Comparar, analisar e avaliar as modificações das paisagens do contexto local para o global e o uso desses lugares em diferentes tempos por diferentes tipos de sociedade com destaque para os povos originários.	Identidade sociocultural.

Habilidades correlacionadas com habilidades de outros componentes

Não foram encontradas Habilidades correlacionadas com habilidades de outros componentes

Temas Integradores

- TI04** Educação alimentar e nutricional.
- TI06** Educação em Direitos Humanos.
- TI07** Educação para as relações étnico raciais e ensino de História e Cultura Afro-brasileira, Africana e Indígena.
- TI10** Educação para o consumo consciente.
- TI13** Diversidade cultural, religiosa étnica.
- TI14** Trabalho e Relações de Poder.
- TI16** Gênero, Sexualidade, Poder e Sociedade.
- TI17** Povos e comunidades tradicionais.
- TI19** Diálogo intercultural e inter-religioso

Práticas sugeridas nos Cadernos Metodológicos



ENSINO MÉDIO – FORMAÇÃO GERAL BÁSICA

Geografia – 3ª Série

3º Trimestre 2024

Os temas integradores podem ser abordados por meio das práticas contidas nos **Cadernos Metodológicos:**

Educação Fiscal.
Pensamento Computacional.
Prevenção ao uso de Drogas.
Educação Ambiental.
Escolas Plurais.

Disponíveis em: <<https://curriculo.sedu.es.gov.br/curriculo/cadernosmetodologicos/>>.

Sugestões de materiais de apoio

<https://www.futura.org.br/videoaulas-gratuitas-para-voce-estudar-no-youtube/>

<https://sedudigital.edu.es.gov.br/p%C3%A1gina-inicial>

<https://educapes.capes.gov.br/>

<http://www.nuted.ufrgs.br/>

https://phet.colorado.edu/pt_BR/