

ORIENTAÇÕES CURRICULARES 2024

SOCIOLOGIA

ENSINO MÉDIO

2º TRIMESTRE

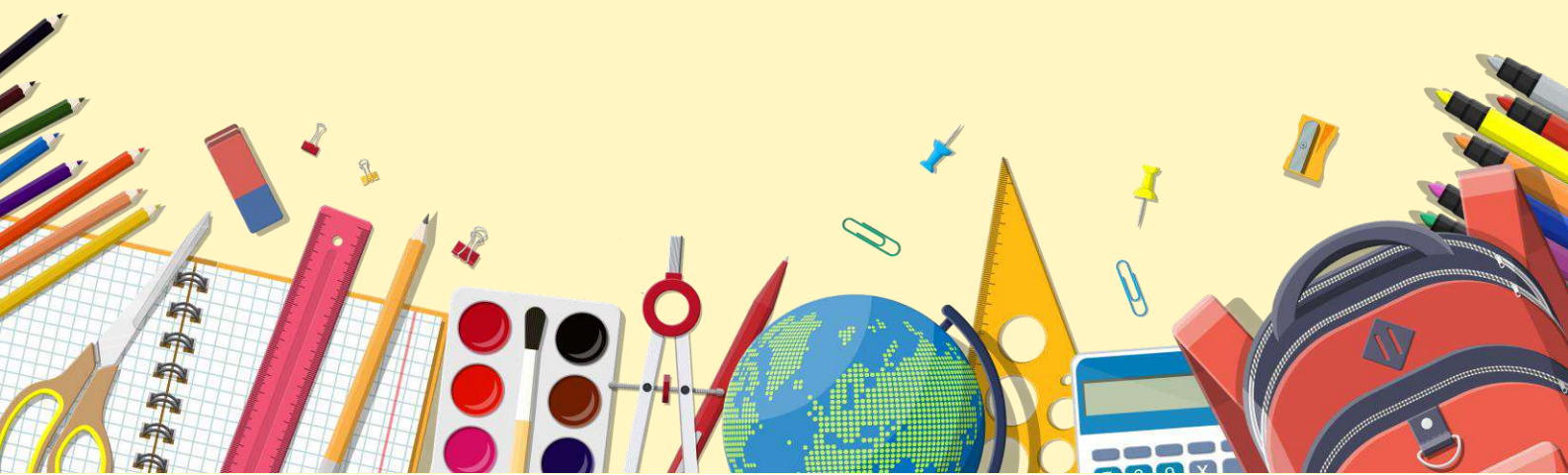

GOVERNO DO ESTADO DO ESPÍRITO SANTO

Governador

JOSÉ RENATO CASAGRANDE

Secretário de Estado da Educação

VITOR AMORIM DE ANGELO

Subsecretária de Estado da Educação Básica e Profissional

ANDRÉA GUZZO PEREIRA

Assessora de Apoio Curricular e Educação Ambiental

ALEIDE CRISTINA DE CAMARGO

Técnicos Educacionais

Arte

Claudia Botelho
Marcos Valério Guimarães

Biologia/Ciências

Luciane da Silva Lima Vieira

Vinicius Brito Lima

Educação Física

Korine Cardoso Santana

Filosofia/Ensino Religioso

Aline Eduardo Machado

Física

Carolina Martins de Siqueira
Barbosa
Thiago Araujo Polonine

Geografia

Wanderley Lopes Sebastião

História

João Evangelista de Sousa

Língua Espanhola

Mônica Nadja Silva
d'almeida Caniçali

Língua Inglesa

Johan Wolfgang Honorato

Língua Portuguesa

Fernanda Maia Lyrio

Maria Eduarda Scarpato

Matemática

Gabriel Luiz Santos
Kachel
Laiana Meneguelli
Wellington Rosa de
Azevedo

Química

Thaís Scardua Rangel
Garcia

Sociologia

Aldete Xavier

Bibliotecários

Gabriel de Menezes Oliveira
Joice Rodrigues Teixeira
Mariene Kohler
Roberta Dalfior Cola
Sarah Garcia Fernandes Vargas
Victor Barroso Oliveira

**Janeiro
2024**



Prezado(a) Professor(a),

Com o objetivo de orientar professores(as) e pedagogos(as) para o planejamento pedagógico e para a gestão curricular com foco centrado na aprendizagem dos(as) estudantes capixabas durante o ano letivo de 2024, a Secretaria de Estado da Educação, por meio da Assessoria de Apoio Curricular e Educação Ambiental (AE11), elaborou as **Orientações Curriculares para as escolas Estaduais** e, mais uma vez, disponibiliza esse material para consulta no site: <https://curriculo.sedu.es.gov.br/curriculo/>.

Vale destacar que o presente documento não substitui o Currículo, mas, sim, configura-se como um desdobramento que pode auxiliar em sua implementação, tanto no que se refere à **Formação Geral Básica** quanto aos **Itinerários de Aprofundamento**. Dessa forma, é importante ressaltar aqui, também, que o nosso material está alinhado à necessidade de ampliação e de aprofundamento das discussões pertinentes ao novo Currículo do Espírito Santo, bem como ao trabalho desenvolvido por áreas de conhecimento. Assim, buscamos, ao longo de nossas Orientações Curriculares, demonstrar o quão a integração entre as áreas e a conexão com os Temas Integradores presentes no Currículo do Espírito Santo são pontos relevantes capazes de entrelaçar as diversas áreas de conhecimento e que trazem, ainda, questões que atravessam as experiências dos sujeitos, considerando as suas ações cotidianas tanto no âmbito público como privado; seus contextos, vivências e projetos de vida. No decorrer de nosso documento, integramos aspectos que abarcam a formação social, política e ética de nossos(as) alunos(as), e que consideram, respeitam e valorizam as diversas identidades culturais - ultrapassando a dimensão cognitiva do aprendizado, visando, dessa maneira, à abordagem das dimensões humanas, sociais e culturais.

Valendo-se como ferramenta de gestão da aprendizagem para a equipe pedagógica das escolas, as nossas Orientações Curriculares/2024 procuram, também, nortear caminhos a partir do diálogo alinhado entre os componentes de uma mesma área e entre as diferentes áreas de conhecimento.

Para entendermos a proposta aqui pensada, é imprescindível que saibamos que este documento está estruturado em uma tabela, organizada da seguinte forma:

Componentes curriculares da Formação Geral Básica

Primeira seção: três colunas onde estão descritos os Campos temáticos/ as Unidades Temáticas e, alinhados a eles(as), as Habilidades e os Objetos de Conhecimento;

Segunda seção: Habilidades ou Objetos de Conhecimento do componente correlacionados entre as diferentes áreas de conhecimento, o que pode auxiliar no trabalho interdisciplinar;

Terceira seção: duas colunas onde estão relacionados os Temas Integradores associados às Habilidades e aos Objetos de Conhecimento a serem abordados



nesta série, assim como a sugestão de práticas dos Cadernos Metodológicos para que os Temas Integradores possam ser desenvolvidos.

Quarta seção: sugestões de materiais de apoio (como sites educativos, videoaulas, canais do YouTube e demais instrumentos), para que o(a) professor(a) tenha a oportunidade de utilizá-los em suas aulas.

Destacamos aqui o seu compromisso no concernente à elaboração de um plano de ensino atual, bem como o seu papel de referência institucional nas ações de realinhamento curricular, na medida em que as Habilidades e/ou Objetos de Conhecimento estão organizados por trimestres e possuem orientações que possibilitam ao(à) professor(a) refletir sobre as suas experiências e práticas educativas. Se não bastasse, nosso documento pretende nortear o desenvolvimento das Habilidades esperadas ao fim de cada etapa da Educação Básica.

Por fim, é relevante observarmos as Orientações Curriculares como instrumentos desenvolvidos para atender às necessidades dos(as) estudantes, oferecendo-lhes a oportunidade de uma aprendizagem significativa e de qualidade, tomando por base o alinhamento das Habilidades e dos Objetos de Conhecimento - tudo com vistas ao planejamento com foco nas expectativas de aprendizagem.

Desejamos uma excelente experiência de trabalho!

Equipe da Assessoria de Apoio Curricular e Educação Ambiental (AE11).



ENSINO MÉDIO – FORMAÇÃO GERAL BÁSICA

Sociologia - 1ª Série

2º Trimestre - 2024

1ª Seção

Categorias	Habilidades	Objeto de conhecimento
<p>Gênero, indivíduo, natureza e sociedade</p>	<p>EM13CHS104SOC/ES - Analisar sociologicamente objetos e vestígios da cultura material e imaterial de modo a identificar conhecimentos, valores, crenças e práticas que caracterizam a identidade e a diversidade cultural de diferentes sociedades inseridas no tempo e no espaço na sociedade capixaba e brasileira.</p> <p>EM13CHS201-Analisar e caracterizar as dinâmicas das populações, das mercadorias e do capital nos diversos continentes, com destaque para a mobilidade e a fixação de pessoas, grupos humanos e povos, em função de eventos naturais, políticos, econômicos, sociais e culturais, de modo a compreender e posicionar-se criticamente em relação a esses processos e às possíveis relações entre eles.</p> <p>EM13CHS401- Identificar e analisar as relações entre sujeitos, grupos, classes sociais e sociedades com culturas distintas diante das transformações técnicas, tecnológicas e informacionais e das novas formas de trabalho ao longo do tempo, em diferentes espaços (urbanos e rurais) e contextos.</p> <p>EM13CHS402 - Analisar e comparar indicadores de emprego, trabalho e renda em diferentes espaços, escalas e tempos, associando-os a processos de estratificação e desigualdade socioeconômica.</p> <p>EM13CHS201SOC/ES - Analisar e caracterizar as dinâmicas das populações, das mercadorias e do capital nos diversos continentes, com destaque para a mobilidade e a fixação de pessoas, grupos humanos e povos, em função de eventos naturais, políticos, econômicos, sociais e culturais, de modo a</p>	<ul style="list-style-type: none">• Patrimônio cultural: material e imaterial.• Indústria cultural e meios de comunicação de massa: sociedade, ideologia e consumo.• Patrimônio natural e conservação.• Centralidade do trabalho nas diversas sociedades.• Divisão social e sexual do trabalho.• Estratificação e desigualdades sociais, raciais e de gênero.• Dinâmicas Sociais e Políticas.



ENSINO MÉDIO – FORMAÇÃO GERAL BÁSICA

Sociologia - 1ª Série

2º Trimestre - 2024

Território e Fronteiras

compreender e posicionar-se criticamente em relação a esses processos e às possíveis relações entre eles.

EM13CHS202SOC/ES - Analisar e avaliar os impactos das tecnologias na estruturação e nas dinâmicas de grupos, povos e sociedades contemporâneas (fluxos populacionais, financeiros, de mercadorias, de informações, de valores éticos e culturais etc.), bem como suas interferências nas decisões políticas, sociais, ambientais, econômicas e culturais e o impacto das violências nas grandes cidades e no meio rural.

EM13CHS203 - Comparar os significados de território, fronteiras e vazio (espacial, temporal e cultural) em diferentes sociedades, contextualizando e relativizando visões dualistas como civilização/barbárie, nomadismo/sedentarismo e cidade/campo, entre outras

EM13CHS204 - Comparar e avaliar os processos de ocupação do espaço e a formação de territórios, territorialidades e fronteiras, identificando o papel de diferentes agentes (como grupos sociais e culturais, impérios, Estados Nacionais e organismos internacionais) e considerando os conflitos populacionais (internos e externos), a diversidade étnico-cultural e as características socioeconômicas, políticas e tecnológicas.

EM13CHS206 - Compreender e aplicar os princípios de localização, distribuição, ordem, extensão, conexão, entre outros, relacionados com o raciocínio geográfico, na análise da ocupação humana e da produção do espaço em diferentes tempos.



ENSINO MÉDIO – FORMAÇÃO GERAL BÁSICA

Sociologia - 1ª Série

2º Trimestre - 2024

2ª Seção

Habilidades correlacionadas com habilidades de outros componentes

EM13CNT206 Discutir a importância da preservação e conservação da biodiversidade, considerando parâmetros qualitativos e quantitativos, e avaliar os efeitos da ação humana e das políticas ambientais para a garantia da sustentabilidade do planeta.

EM13CNT201/ES Identificar, analisar e discutir transformações de ideias, modelos, teorias e leis propostos em diferentes épocas e culturas para comparar distintas explicações sobre o surgimento e a evolução da Vida, da Terra e do Universo.

EM13CNT208/ES Analisar a história humana, considerando sua origem, diversificação, dispersão pelo planeta e diferentes formas de interação com a natureza compreendendo a Ciência como construção humana.

EM13CNT303/ES Interpretar textos de divulgação científica que tratem de temáticas relacionadas à História e Filosofia da Ciência, disponíveis em diferentes mídias, considerando a consistência dos argumentos e a coerência das conclusões, visando construir estratégias de seleção de fontes confiáveis de informações.

EM13LP20 Compartilhar gostos, interesses, práticas culturais, temas/ problemas/questões que despertam maior interesse ou preocupação, respeitando e valorizando diferenças, como forma de identificar afinidades e interesses comuns, como também de organizar e/ou participar de grupos, clubes, oficinas e afins.

EM13LP01 Relacionar o texto, tanto na produção como na leitura/escuta, com suas condições de produção e seu contexto sócio-histórico de circulação (leitor/audiência previstos, objetivos, pontos de vista e perspectivas, papel social do autor, época, gênero do discurso etc.), de forma a ampliar as possibilidades de construção de sentidos e de análise crítica e produzir textos adequados a diferentes situações.

3ª seção

Temas integradores

TI03 Educação Ambiental.

TI05 Processo de Envelhecimento, Respeito e Valorização do Idoso.

TI06 Educação em Direitos Humanos.

TI07 Educação para as Relações Étnico-Raciais e Ensino de História e Cultura Afro-Brasileira, Africana e Indígena.

TI08 Saúde, Vida Familiar e Social.

TI12 Trabalho, Ciência e Tecnologia.

TI13 Diversidade Cultural, Religiosa e Étnica.

TI14 Trabalho e Relações de Poder.



ENSINO MÉDIO – FORMAÇÃO GERAL BÁSICA

Sociologia - 1ª Série

2º Trimestre - 2024

TI16 Gênero, Sexualidade, Poder e Sociedade.

TI17 Povos e Comunidades Tradicionais.

TI19 Diálogo Intercultural e Inter-religioso.

Práticas sugeridas nos Cadernos Metodológicos

Os temas integradores podem ser abordados por meio das práticas contidas nos **Cadernos Metodológicos**:

- ❖ Educação Fiscal.
- ❖ Pensamento Computacional.
- ❖ Prevenção ao uso de Drogas.
- ❖ Educação Ambiental.
- ❖ Escolas Plurais: prevenção às violências contra as mulheres.

Disponíveis em: <<https://curriculo.sedu.es.gov.br/curriculo/cadernosmetodologicos/>>.

4ª Seção

Sugestões de materiais de apoio

Canal da SeduES no Youtube - Este canal disponibiliza videoaulas de diversos temas elaboradas para atender os alunos e professores da rede durante o período de pandemia: <<https://www.youtube.com/channel/UCrhGi-4uMzAnpC0Bv8ELebQ/playlists>>.

Currículo Interativo - Outros objetos educacionais, currículo interativo: <<http://curriculo.interativo.sedu.es.gov.br/>>.

EscoLar - O site do programa EscoLar dispõe de atividades de apoio à aprendizagem para os professores:

<<https://sedu.es.gov.br/escolar>>. ou <<https://www.youtube.com/channel/UCrhGi-4uMzAnpC0Bv8ELebQ/videos>>. (este link remete a diferentes temas integradores através de aulas gravadas em função do Programa escolar).

Espírito Santo (Estado). Secretaria de Educação. **Raízes: educação das relações étnico-raciais** / organização Valquiria Santos Silva, Andréa Guzzo Pereira e Vitor Amorim de Angelo. - Vitória, ES: GECIQ/SEDU, 2022. Disponível em:

<https://curriculo.sedu.es.gov.br/curriculo/relacoesetnicoraciais/>

Espírito Santo (Estado). Secretaria de Educação. **Educação das relações étnico-raciais e modalidades indígena e quilombola** / organização Valquiria Santos Silva, Andréa Guzzo Pereira e Vitor Amorim de Angelo. - Vitória, ES: GECIQ/SEDU, 2022. Disponível em: <https://curriculo.sedu.es.gov.br/curriculo/relacoesetnicoraciais/>

Espírito Santo (Estado). Secretaria da Educação. **Caderno orientador para a educação das relações étnico-raciais no Espírito Santo** / Gerência de Educação do Campo Indígena e Quilombola (GECIQ) da Secretaria de Estado da Educação. Vitória, ES: A Secretaria, 2023. Disponível: <https://curriculo.sedu.es.gov.br/curriculo/relacoesetnicoraciais/>

Infoescola - Este site traz sugestões conceituais sobre as diversas áreas de conhecimento: <<https://www.infoescola.com/>>.



ENSINO MÉDIO – FORMAÇÃO GERAL BÁSICA

Sociologia - 1ª Série

2º Trimestre - 2024

Portal do Professor - Este portal é um espaço para você professor/a acessar sugestões de planos de aula, baixar mídias de apoio, ter notícias sobre educação ou até mesmo compartilhar um plano de aula, participar de uma discussão ou fazer um curso:

<<http://portaldoprofessor.mec.gov.br/>>.

Projetos ETC- Educação, Tecnologia e Construção – Operação Resgate

Projetos ETC- Educação, Tecnologia e Construção – Xadrez a Arte de Pensar

Projetos ETC- Educação, Tecnologia e Construção – HQ S.A- História em Quadrinhos

Projetos ETC- Educação, Tecnologia e Construção - Destino Verde

Projetos ETC- Educação, Tecnologia e Construção – Circuitos em papel

Sedu Digital - Esse ambiente possui salas virtuais para envio de conteúdos digitais e atividades para estudantes, distribuição de tarefas, elaboração de questionários de verificação de aprendizagem, comunicação em tempo real, dentre outras ferramentas.

Disponível em: <<https://sedudigital.edu.es.gov.br/>>.

Disponível em: <<https://www.youtube.com/channel/UCH8UuMEIRnv-ukHEmq246bw>>.