

ORIENTAÇÕES CURRICULARES 2024

GEOGRAFIA

ENSINO MÉDIO

2º TRIMESTRE

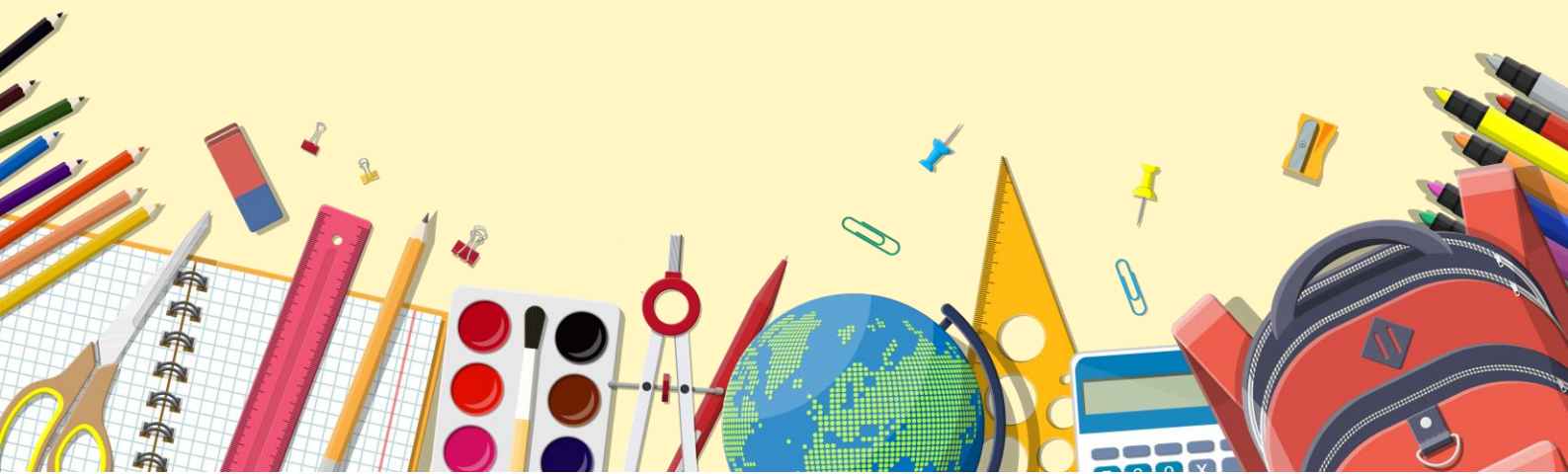

GOVERNO DO ESTADO DO ESPÍRITO SANTO

Governador

JOSÉ RENATO CASAGRANDE

Secretário de Estado da Educação

VITOR AMORIM DE ANGELO

Subsecretária de Estado da Educação Básica e Profissional

ANDRÉA GUZZO PEREIRA

Assessora de Apoio Curricular e Educação Ambiental

ALEIDE CRISTINA DE CAMARGO

Técnicos Educacionais

Arte

Claudia Botelho

Marcos Valério Guimarães

Biologia/Ciências

Luciane da Silva Lima Vieira

Vinicius Brito Lima

Educação Física

Korine Cardoso Santana

Filosofia/Ensino

Religioso

Aline Eduardo Machado

Física

Carolina Martins de Siqueira
Barbosa

Thiago Araujo Polonine

Geografia

Wanderley Lopes Sebastião

História

João Evangelista de Sousa

Língua Espanhola

Mônica Nadja Silva
d'Almeida Caniçali

Língua Inglesa

Johan Wolfgang Honorato

Língua Portuguesa

Fernanda Maia Lyrio

Maria Eduarda Scarpat

Matemática

Gabriel Luiz Santos
Kachel

Laiana Meneguelli

Wellington Rosa de
Azevedo

Química

Thaís Scardua Rangel
Garcia

Sociologia

Aldete Xavier

Bibliotecários

Gabriel de Menezes Oliveira
Joice Rodrigues Teixeira
Mariene Kohler
Roberta Dalfior Cola
Sarah Garcia Fernandes Vargas
Victor Barroso Oliveira

Janeiro
2024



Prezado(a) Professor(a),

Com o objetivo de orientar professores(as) e pedagogos(as) para o planejamento pedagógico e para a gestão curricular com foco centrado na aprendizagem dos(as) estudantes capixabas durante o ano letivo de 2024, a Secretaria de Estado da Educação, por meio da Assessoria de Apoio Curricular e Educação Ambiental (AE11), elaborou as **Orientações Curriculares para as escolas Estaduais** e, mais uma vez, disponibiliza esse material para consulta no site: <https://curriculo.sedu.es.gov.br/curriculo/>.

Vale destacar que o presente documento não substitui o Currículo, mas, sim, configura-se como um desdobramento que pode auxiliar em sua implementação, tanto no que se refere à **Formação Geral Básica** quanto aos **Itinerários de Aprofundamento**. Dessa forma, é importante ressaltar aqui, também, que o nosso material está alinhado à necessidade de ampliação e de aprofundamento das discussões pertinentes ao novo Currículo do Espírito Santo, bem como às matrizes de avaliações externas e ao trabalho desenvolvido por áreas de conhecimento. Assim, buscamos, ao longo de nossas Orientações Curriculares, demonstrar o quão a integração entre as áreas e a conexão com os Temas Integradores presentes no Currículo do Espírito Santo são pontos relevantes capazes de entrelaçar as diversas áreas de conhecimento e que trazem, ainda, questões que atravessam as experiências dos sujeitos, considerando as suas ações cotidianas tanto no âmbito público como privado; seus contextos, vivências e projetos de vida. No decorrer de nosso documento, integramos aspectos que abarcam a formação social, política e ética de nossos(as) alunos(as), e que consideram, respeitam e valorizam as diversas identidades culturais - ultrapassando a dimensão cognitiva do aprendizado, visando, dessa maneira, à abordagem das dimensões humanas, sociais e culturais.

Valendo-se como ferramenta de gestão da aprendizagem para a equipe pedagógica das escolas, as nossas Orientações Curriculares/2024 procuram, também, nortear caminhos a partir do diálogo alinhado entre os componentes de uma mesma área e entre as diferentes Áreas de Conhecimento.

Para entendermos a proposta aqui pensada, é imprescindível que saibamos que este documento está estruturado em uma tabela, organizada da seguinte forma:

Primeira seção: Quatro colunas onde estão descritas as Unidades Temáticas, as Habilidades, descritos os Objetos de Conhecimento referentes ao ano/ à série e, por fim, os Descritores do Saeb alinhados às respectivas Habilidades;

Segunda seção: Habilidades ou Objetos de Conhecimento do componente correlacionados entre as diferentes Áreas de Conhecimento, o que pode auxiliar no trabalho interdisciplinar;

Terceira seção: Temas Integradores associados às Habilidades e aos Objetos de Conhecimento a serem abordados nesta série.

Quarta seção: Sugestão de práticas dos Cadernos Metodológicos para que os Temas Integradores possam ser desenvolvidos.

Quinta seção: Sugestões de materiais de apoio (como sites educativos, videoaulas, canais do YouTube e demais instrumentos), para que o(a) professor(a) tenha a oportunidade de utilizá-los em suas aulas.



Destacamos aqui o seu compromisso no concernente à elaboração do plano de ensino atual, bem como o seu papel de referência institucional nas ações de realinhamento curricular, na medida em que as Habilidades e/ou Objetos de Conhecimento estão organizados por trimestres e possuem orientações que possibilitam ao(a) professor(a) refletir sobre as suas experiências e práticas educativas. Se não bastasse, nosso documento pretende nortear o desenvolvimento das Habilidades esperadas ao fim de cada etapa da Educação Básica.

Por fim, é relevante observarmos as Orientações Curriculares como instrumentos desenvolvidos para atender às necessidades dos(as) estudantes, oferecendo-lhes a oportunidade de uma aprendizagem significativa e de qualidade, tomando por base o alinhamento das Habilidades e Objetos de Conhecimento - tudo com vistas ao planejamento com foco nas expectativas de aprendizagem.

Desejamos uma excelente experiência de trabalho!
Equipe da Assessoria de Apoio Curricular e Educação Ambiental (AE11).



ENSINO MÉDIO – FORMAÇÃO GERAL BÁSICA

Geografia – 1ª Série Noturno

2º Trimestre - 2024

Unidades Temáticas/categorias ou Campo de Atuação Social	Habilidades	Objeto de Conhecimento
Territórios e fronteiras.	<p>EM13CHS305 Analisar e discutir o papel e as competências legais dos organismos nacionais e internacionais de regulação, controle e fiscalização ambiental e dos acordos internacionais para a promoção e a garantia de práticas ambientais sustentáveis.</p> <p>EM13CHS306 Contextualizar, comparar e avaliar os impactos de diferentes modelos socioeconômicos no uso dos recursos naturais e na promoção da sustentabilidade econômica e socioambiental do planeta (como a adoção dos sistemas da agrobiodiversidade e agroflorestal por diferentes comunidades, entre outros).</p> <p>EM13CHS401 Identificar e analisar as relações entre sujeitos, grupos, classes sociais e sociedades com cultura distintas diante das transformações técnicas, tecnológicas e informacionais e das novas formas de trabalho ao longo do tempo, em diferentes espaços (urbanos e rurais) e contextos.</p> <p>EM13CHS402 Analisar e comparar indicadores de emprego, trabalho e renda em diferentes espaços, escalas e tempos, associando-os a processos de estratificação e desigualdade socioeconômica.</p>	<ul style="list-style-type: none">• Brasil: Territórios, Conflitos e disputas territoriais.• O solo: uso e ocupação (rural e urbano).



ENSINO MÉDIO – FORMAÇÃO GERAL BÁSICA

Geografia – 1ª Série Noturno

2º Trimestre - 2024

EM13CHS403 Caracterizar e analisar os impactos das transformações tecnológicas nas relações sociais e de trabalho próprias da contemporaneidade, promovendo ações voltadas à superação das desigualdades sociais, da opressão e da violação dos Direitos Humanos.

EM13CHS601 Relacionar as demandas políticas, sociais e culturais de indígenas e afrodescendentes no Brasil contemporâneo aos processos históricos das Américas e ao contexto de exclusão e inclusão precária desses grupos na ordem social e econômica atual.

EM13CHS604 Discutir o papel dos organismos internacionais no contexto mundial, com vistas à elaboração de uma visão crítica sobre seus limites e suas formas de atuação nos países, considerando os aspectos positivos e negativos dessa atuação para as populações locais.



ENSINO MÉDIO – FORMAÇÃO GERAL BÁSICA

Geografia – 1ª Série Noturno

2º Trimestre - 2024

Gênero, indivíduo,
natureza e sociedade.

EM13CHS201GEO/E S Analisar e caracterizar as dinâmicas migratórias e demográficas das populações, das mercadorias e do capital nos diversos continentes, com destaque para a mobilidade e a fixação de pessoas, grupos humanos e povos, em função de eventos naturais, políticos, econômicos, sociais, religiosos e culturais, de modo a compreender e posicionar-se criticamente em relação a esses processos e às possíveis relações entre eles.

EM13CHS211GEO/E S Conhecer conceitos, taxas, índices demográficos, bem como utilizar a linguagem gráfica para representar a estrutura e a composição da população.

EM13CHS401 Identificar e analisar as relações entre sujeitos, grupos, classes sociais e sociedades com culturas distintas diante das transformações técnicas, tecnológicas e informacionais e das novas formas de trabalho ao longo do tempo, em diferentes espaços urbano.

- População e Estudos Demográficos.



ENSINO MÉDIO – FORMAÇÃO GERAL BÁSICA

Geografia – 1ª Série Noturno

2º Trimestre - 2024

Habilidades correlacionadas com habilidades de outros componentes

Não foram encontradas Habilidades correlacionada para este trimestre.

Temas Integradores

Temas Integradores Associados às Habilidades

TI01 Direito da Criança e do Adolescente.

TI02 Educação para o Trânsito.

TI03 Educação Ambiental.

TI04 Educação Alimentar e Nutricional.

TI05 Processo de Envelhecimento, Respeito e Valorização do Idoso.

TI06 Educação em Direitos Humanos.

TI07 Educação das Relações Étnico-Raciais e Ensino de História e Cultura Afro-brasileira, Africana e Indígena.

TI09 Educação para o Consumo Consciente.

TI10 Educação Financeira e Fiscal.

TI13 Trabalho e Relações de

Poder. **TI14** Ética e Cidadania.

TI15 Gênero, Sexualidade, Poder e Sociedade.



ENSINO MÉDIO – FORMAÇÃO GERAL BÁSICA

Geografia – 1ª Série Noturno

2º Trimestre - 2024

TI17 Educação Patrimonial.

TI18 Diálogo Intercultural e Inter-Religioso.

Práticas sugeridas nos Cadernos Metodológicos

Os temas integradores podem ser abordados por meio das práticas contidas nos **Cadernos Metodológicos**:

Educação Fiscal.

Pensamento

Computacional.

Prevenção ao uso de

Drogas.

Disponíveis em:

<<https://curriculo.sedu.es.gov.br/curriculo/cadernosmetodologicos/>>.

Sugestões de objetos de aprendizagem e videoaulas

<https://www.futura.org.br/videoaulas-gratuitas-para-voce-estudar-no->

[youtube/ https://sedudigital.edu.es.gov.br/p%C3%A1gina-inicial](https://sedudigital.edu.es.gov.br/p%C3%A1gina-inicial)

<https://educapes.capes.gov.br/>

<http://www.nuted.ufrgs.br/>

https://phet.colorado.edu/pt_BR/



ENSINO MÉDIO – FORMAÇÃO GERAL BÁSICA

Geografia – 2ª Série Noturno

2º Trimestre - 2024

Unidades Temáticas/categorias ou Campo de Atuação Social	Habilidade	Objetos de Conhecimento
Território e Fronteiras.	<p>EM13CHS213GEO/ES Construir e identificar a regionalização do espaço mundial sob o aspecto dos níveis de desenvolvimento humano e econômico.</p> <p>EM13CHS302 Analisar e avaliar criticamente os impactos econômicos e socioambientais de cadeias produtivas ligadas à exploração de recursos naturais e às atividades agropecuárias em diferentes ambientes e escalas de análise, considerando o modo de vida das populações locais- entre elas as indígenas, quilombolas e demais comunidades tradicionais – suas práticas agroextrativistas e o compromisso com a sustentabilidade.</p> <p>EM13CHS305 Analisar e discutir o papel e as competências legais dos organismos nacionais e internacionais de regulação, controle e fiscalização ambiental e dos acordos internacionais para a promoção e a garantia de práticas ambientais sustentáveis.</p>	<ul style="list-style-type: none">• Mundo Contemporâneo: Globalização eo Espaço Mundial.



ENSINO MÉDIO – FORMAÇÃO GERAL BÁSICA

Geografia – 2ª Série Noturno

2º Trimestre - 2024

EM13CHS306 Contextualizar, comparar e avaliar os impactos de diferentes modelos econômicos no uso dos recursos naturais e na promoção da sustentabilidade econômica e socioambiental do planeta (como a adoção dos sistemas da agrobiodiversidade e agroflorestal por diferentes comunidades, entre outros).

EM13CHS401 Identificar e analisar as relações entre sujeitos, grupos, classes sociais e sociedades com culturas distintas diante das transformações técnicas, tecnológicas e informacionais e das novas formas de trabalho ao longo do tempo, em diferentes espaços (urbanos e rurais) e contextos.

EM13CHS402 Analisar e comparar indicadores de emprego, trabalho e renda em diferentes espaços, escalas e tempos, associando-os a processos de estratificação e desigualdade socioeconômica.

EM13CHS403 Caracterizar e analisar os impactos das transformações tecnológicas nas relações sociais e de trabalho próprias da contemporaneidade, promovendo ações voltadas à superação das desigualdades sociais, da opressão e da violação dos Direitos Humanos.

Objetos de conhecimento correlacionados com objetos de outros componentes

Não foram encontradas Habilidades correlacionada para este trimestre.



ENSINO MÉDIO – FORMAÇÃO GERAL BÁSICA

Geografia – 2ª Série Noturno

2º Trimestre - 2024

Temas Integradores

- TI01** Direito da criança e do adolescente.
- TI02** Educação para o trânsito.
- TI03** Educação Ambiental.
- TI04** Educação alimentar e nutricional.
- TI06** Educação em Direitos Humanos.
- TI07** Educação para as relações étnico raciais e ensino de História e Cultura Afro-brasileira, Africana e Indígena.
- TI09** Vida familiar e social.
- TI10** Educação para o consumo consciente.
- TI13** Diversidade cultural, religiosa e étnica.
- TI14** Trabalho e Relações de Poder.
- TI15** Ética e Cidadania.
- TI17** Povos e comunidades tradicionais.
- TI18** Educação patrimonial.
- TI19** Diálogo intercultural e inter-religioso.

Práticas sugeridas nos Cadernos Metodológicos

Os temas integradores podem ser abordados por meio das práticas contidas nos **Cadernos Metodológicos**:

Educação Fiscal.

Pensamento Computacional.

Prevenção ao uso de

Drogas.

Disponíveis em:

<<https://curriculo.sedu.es.gov.br/curriculo/cadernosmetodologicos/>>.

ENSINO MÉDIO – FORMAÇÃO GERAL BÁSICA

Geografia – 2ª Série Noturno

2º Trimestre - 2024

Sugestões de objetos de aprendizagem e videoaulas



<https://www.futura.org.br/videoaulas-gratuitas-para-voce-estudar-no-youtube/> <https://sedudigital.edu.es.gov.br/p%C3%A1gina-inicial>
<https://educapes.capes.gov.br/>
<http://www.nuted.ufrgs.br/>
https://phet.colorado.edu/pt_BR/